

		
REGIONE BASILICATA	PROVINCIA DI MATERA	COMUNE DI COLOBRARO

Committente

**COMUNE DI COLOBRARO**

**Progetto di Impianto di Produzione di Biometano da matrici organiche da raccolta differenziata urbana (FORSU e sfalci)**

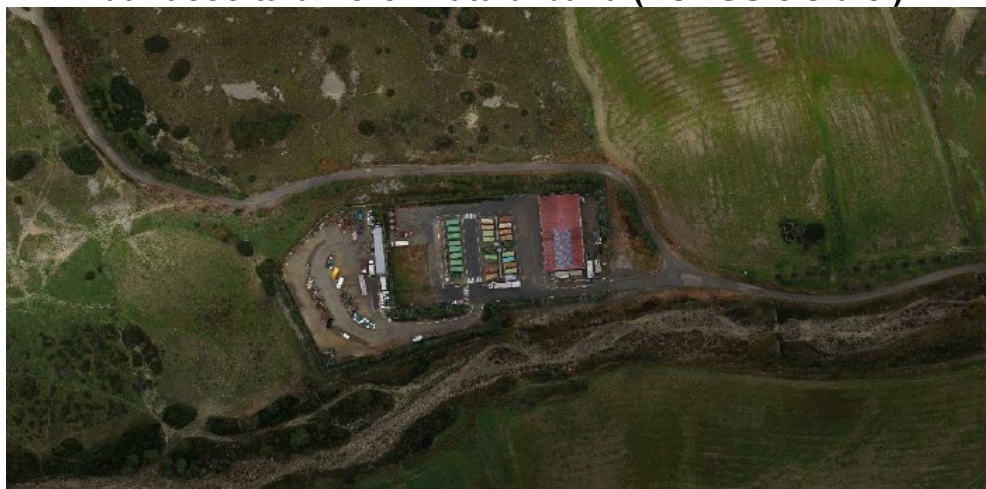

**PROGETTO DEFINITIVO**

REDAZIONE



UTRES AMBIENTE s.r.l.  
via Guglielmo Calderini, 68  
00196 ROMA (RM)

PROGETTISTA RESPONSABILE

ing. GIOVANNI BATTISTINI  
(Direttore Tecnico UTRES AMBIENTE s.r.l.)



**COMPUTO METRICO ESTIMATIVO**

CODICE ELABORATO: UT621-DF-RLE_02					
REV	DESCRIZIONE	REDAZIONE	VERIFICA	AUTORIZZAZIONE	DATA
A	Emesso per approvazione	R.D.T.	G.F.B.	G.B.	Marzo 2022
B					
C					
D					

# COMPUTO METRICO

**OGGETTO:** Impianto di Produzione di Biometano da matrici organiche da raccolta differenziata (FORSU e sfalci)

**COMMITTENTE:**

Data, \_\_\_\_\_

**IL TECNICO**

Num.Ord. TARIFFA	DESIGNAZIONE DEI LAVORI	DIMENSIONI				Quantità	IMPORTI	
		par.ug.	lung.	larg.	H/peso		unitario	TOTALE
	<b>R I P O R T O</b>							
	<b>LAVORI A CORPO</b>							
	<b>OPERE CIVILI (SpCat 1)</b>							
	<b>DEMOLIZIONI OPERE ESISTENTI (Cat 1)</b>							
1 / 3 E.02.016.01	Demolizione di strutture in cemento armato, entro e fuori ... ferri, eseguita con mezzi meccanici o martelli demolitori Demolizione di strutture in cemento armato, entro e fuori terra, compreso l'onere del carico e dell' ... e taglio dei ferri, eseguita con mezzi meccanici o martelli demolitori MURO RAMPA SCARICO RIFIUTI MURO RECINZIONE	2,00	90,00 60,00	0,300 0,250	2,500 2,500	135,00 37,50		
	SOMMANO mc					172,50	61,72	10'646,70
2 / 4 E.02.017.01	Trasporto e rifiuto di materiali di risulta provenienti d ... carica o impianto autorizzato, escluso oneri di discarica. Trasporto e rifiuto di materiali di risulta provenienti dalle demolizioni e/o da scavi in luoghi ind ... ri e/o a discarica o impianto autorizzato, escluso oneri di discarica. Vedi voce n° 3 [mc 172.50]				30,000	5'175,00		
	SOMMANO mc/km					5'175,00	0,53	2'742,75
3 / 5 B.25.004.01	Conferimento a sito e/o a discarica autorizzata e/o ad im ... o alla D.L. per la contabilizzazione. cer 17 01 01 cemento Conferimento a sito e/o a discarica autorizzata e/o ad impianto di recupero di materiale proveniente ... a' consegnato alla D.L. per la contabilizzazione. cer 17 01 01 cemento Vedi voce n° 3 [mc 172.50]				23,000	3'967,50		
	SOMMANO ql					3'967,50	2,28	9'045,90
	<b>PULIZIA E PREPARAZIONE DELL'AREA DI CANTIERE (Cat 2)</b>							
4 / 1 L.01.008.01	Decespugliamento area boscata con pendenza media inferior ... ne Lavori in ambito del cantiere del materiale di risulta; Decespugliamento area boscata con pendenza media inferiore al 50% invase da rovi, arbusti ed erbe in ... alla Direzione Lavori in ambito del cantiere del materiale di risulta;					1'600,00		
	SOMMANO mq					1'600,00	0,95	1'520,00
5 / 2 F.01.037.01	Abbattimento di alberi adulti a chioma espansa siti su st ... u strada a traffico medio. esemplari di altezza fino a 6 m Abbattimento di alberi adulti a chioma espansa siti su strada, intervento comprensivo di ogni onere, ... del ceppo:su strada a traffico medio. esemplari di altezza fino a 6 m					10,00		
	SOMMANO cad					10,00	24,17	241,70
	<b>SCAVI E MOVIMENTI TERRA (Cat 3)</b>							
6 / 6 B.01.001.01	Scavo a sezione aperta, o di sbancamento, o del piano der ... lti con resistenza alla compressione inferiore a 60 Kg/cmq Scavo a sezione aperta, o di sbancamento, o del piano derivante dallo sbancamento, per dare luogo al ... terreni sciolti con resistenza alla compressione inferiore a 60 Kg/cmq Sezione 01 *(par.ug.=1,1*395)	434,50		14,000		6'083,00		
	<b>A R I P O R T A R E</b>					6'083,00		24'197,05

COMMITTENTE:

Num.Ord. TARIFFA	DESIGNAZIONE DEI LAVORI	DIMENSIONI				Quantità	IMPORTI	
		par.ug.	lung.	larg.	H/peso		unitario	TOTALE
	<b>R I P O R T O</b>					6'083,00		24'197,05
	Sezione 02 *(par.ug.=1,1*315)	346,50		29,000		10'048,50		
	Sezione 03 *(par.ug.=1,1*145)	159,50		17,000		2'711,50		
	Sezione 04 *(par.ug.=1,1*17)	18,70		24,000		448,80		
	Sezione 05 *(par.ug.=1,1*9)	9,90		17,900		177,21		
	SOMMANO mc					19'469,01	3,96	77'097,28
7 / 7 B.01.021.01	Rinterro dei cavi eseguiti per la costruzione delle opere ... meccanica: con terra o materiali provenienti dagli scavi; Rinterro dei cavi eseguiti per la costruzione delle opere d'arte, fondazioni o dello scavo aperto pe ... ompattazione meccanica: con terra o materiali provenienti dagli scavi; Sezione 01 Sezione 02 Sezione 03 *(par.ug.=1,1*312/2)	171,60		17,000		2'917,20		
	Sezione 04 *(par.ug.=1,1*245)	269,50		24,000		6'468,00		
	Sezione 05 *(par.ug.=1,1*324)	356,40		17,900		6'379,56		
	SOMMANO mc					15'764,76	5,08	80'084,98
	<b>EDIFICIO RICEZIONE- PRETRATTAMENTO - UFFICI (Cat 4)</b>							
8 / 459 B.05.001.05	Calcestruzzo non strutturale durevole a prescrizione gara ... forme, e ferro di armatura, con i seguenti dosaggi: Rck 25 Calcestruzzo non strutturale durevole a prescrizione garantita conforme alle norme e prescrizioni te ... gi, le casseforme, e ferro di armatura, con i seguenti dosaggi: Rck 25 magrone edif. ricevimento magrone edif. tratt. magrone forsu magrone strutturante	1,00 1,00 1,00 1,00	1850,00 80,00 12,50 12,50	1,000 12,000 12,500 9,500	0,150 0,150 0,150 0,150	277,50 144,00 23,44 17,81		
	SOMMANO mc					462,75	94,12	43'554,03
9 / 460 B.05.004.01	Calcestruzzo durevole preconfezionato per impieghi strutt ... ruzzo.In Fondazione. Rck 35 - XC3 - rapporto a/c max 0,55. Calcestruzzo durevole preconfezionato per impieghi strutturali a prestazione garantita conforme a no ... del calcestruzzo.In Fondazione. Rck 35 - XC3 - rapporto a/c max 0,55. paleta di fondazione edif. ricevimento paleta di fondazione edif. trattamento trave di collegamentosalto di quota fond. cls platea pareti forsu cls platea pareti fossa strutturante	1,00 1,00 1,00 150,00 153,00	1200,00 80,00 80,00 1,00 1,00	1,000 12,000 2,200 1,000 1,000	0,500 0,500 0,500 1,000 1,000	600,00 480,00 88,00 150,00 153,00		
	SOMMANO mc					1'471,00	112,87	166'031,77
10 / 461 B.05.032.01	Casseforme in legname per getti di conglomerati cementiti ... non, in fondazione ed in elevazione fino al primo solaio; Casseforme in legname per getti di conglomerati cementiti semplici o armati, di qualunque forma, com ... gno armati e non, in fondazione ed in elevazione fino al primo solaio; casseforma edif. ricev.+ edif. tratt. *(lung.=184+125) muri perimetrali *(lung.=184+125) fossa forsu fossa strutturante	1,00 2,00 402,00 433,00	309,00 309,00 1,00 1,00	0,500 3,200 1,000 1,000		154,50 1'977,60 402,00 433,00		
	SOMMANO mq					2'967,10	23,25	68'985,07
11 / 462 B.05.038.01	Acciaio in barre per armature di conglomerato cementizio ... olli di legge. Del tipo B450C controllato in stabilimento. Acciaio in barre per armature di conglomerato cementizio lavorato e tagliato a misura, sagomato e po ... ivi ai controlli di legge. Del tipo							
	<b>A R I P O R T A R E</b>							459'950,18

Num.Ord. TARIFFA	DESIGNAZIONE DEI LAVORI	DIMENSIONI				Quantità	IMPORTI	
		par.ug.	lung.	larg.	H/peso		unitario	TOTALE
	<b>R I P O R T O</b>							459'950,18
	B450C controllato in stabilimento. Vedi voce n° 460 [mc 1 471.00] muri perimetrali incidenza acciaio 70 kg mc	1,00 70,00		0,400	50,000 3,200	73'550,00 27'686,40		
	SOMMANO kg					101'236,40	1,60	161'978,24
12 / 463 B.10.012.01	Fornitura e posa in opera di rivestimento a base di resin ... zia del sottofondo ed applicazione di primer di sottofondo Fornitura e posa in opera di rivestimento a base di resine per l'impermeabilizzazione di vasche in c ... previa pulizia del sottofondo ed applicazione di primer di sottofondo Fossa FORSU Fossa ingestato		12,00 8,50	11,000 5,700	3,000 3,000	396,00 145,35		
	SOMMANO mq					541,35	31,89	17'263,65
13 / 464 NP OCV 21	Membrana bugnata in polietilene ad alta densità (HDPE), p ... o 500 gr/m², resistenza alla compressione fino a 250 KN/m² Membrana bugnata in polietilene ad alta densità (HDPE), per la protezione delle opere controterra e ... re 8 mm, peso 500 gr/m², resistenza alla compressione fino a 250 KN/m² pareti contro terra pareti contro terra fossa forsu pareti contro terra fossa strutturante	1,00 1,00 1,00	125,00 200,00 180,00		3,000 3,000 3,000	375,00 600,00 540,00		
	SOMMANO mq					1'515,00	7,00	10'605,00
14 / 465 B.16.004.01	Carpenteria metallica per strutture in acciaio bullonate ... uzioni e alla norma UNI EN 14399. in acciaio S235 (Fe360B) Carpenteria metallica per strutture in acciaio bullonate per tarature reticolari, pilastri, mensole ... delle Costruzioni e alla norma UNI EN 14399. in acciaio S235 (Fe360B) st. ricevimento+ piano primil2X12  st. trattamento				120000,00 0 85000,000	120'000,00 85'000,00		
	SOMMANO kg					205'000,00	2,84	582'200,00
15 / 466 B.16.002.01	Carpenteria metallica per strutture in profilati tubolari ... uzioni e alla norma UNI EN 14399. in acciaio S235 (Fe360B) Carpenteria metallica per strutture in profilati tubolari di qualsiasi sezione di acciaio calmato, c ... delle Costruzioni e alla norma UNI EN 14399. in acciaio S235 (Fe360B) baraccatura di sostegno pareti di tamponamento/mantovana incidenza 8 kg /mq baraccatura edif. ricevimento *(lung.=68+24+24) baraccatura edif. trattamento *(lung.=50+12+12+50) baraccatura parete di separazione *(lung.=68+10+12)		116,00 124,00 90,00		8,000 8,000 8,000	928,00 992,00 720,00		
	SOMMANO kg					2'640,00	2,63	6'943,20
16 / 467 B.16.021.01	Zincatura a caldo di manufatti in acciaio per la protezio ... anti fino a 18 metri di lunghezza e di strutture tubolari. Zincatura a caldo di manufatti in acciaio per la protezione contro la corrosione mediante immersione ... truttture pesanti fino a 18 metri di lunghezza e di strutture tubolari. Vedi voce n° 465 [kg 205 000.00] Vedi voce n° 466 [kg 2 640.00]					205'000,00 2'640,00		
	SOMMANO kg					207'640,00	0,83	172'341,20
17 / 468 B.08.046.01	Pannelli di copertura REI 30/60/120 cosituiti da un suppo ... me alla norma UNI EN 14509: spessore isolante mm 50 REI 30 Pannelli di copertura REI 30/60/120 cosituiti da un supporto esterno							
	<b>A R I P O R T A R E</b>							1'411'281,47

Num.Ord. TARIFFA	DESIGNAZIONE DEI LAVORI	DIMENSIONI				Quantità	IMPORTI	
		par.ug.	lung.	larg.	H/peso		unitario	TOTALE
	<b>R I P O R T O</b>							1'411'281,47
	grecato ed interno profilo doga ... erale conforme alla norma UNI EN 14509: spessore isolante mm 50 REI 30 copertura edif ricezione copertura edif. trattamento	1,00 1,00	1200,00 80,00	1,000 12,000		1'200,00 960,00		
	SOMMANO mq					2'160,00	50,38	108'820,80
18 / 469 B.08.045.02	Parete REI 30/60/120, costituita da pannello monolitico c ... verniciatura in poliester: spessore isolante mm 80 REI 60 Parete REI 30/60/120, costituita da pannello monolitico con isolamento in fibra minerale e supporto ... ciclo di preverniciatura in poliester: spessore isolante mm 80 REI 60 baraccatura edif. ricevimento *(lung.=68+24+24) baraccatura edif. trattamento *(lung.=50+12+12+50) baraccatura parete di separazione *(lung.=68+10+12)	1,00 1,00 1,00	116,00 124,00 90,00	1,000 1,000 1,000	8,000 8,000 8,000	928,00 992,00 720,00		
	SOMMANO mq					2'640,00	53,97	142'480,80
19 / 470 B.17.004.08	Canali di gronda, scossaline, converse fornite e montate ... 1 a 1000 mm in acciaio zincato preverniciato spessore 8/10 Canali di gronda, scossaline, converse fornite e montate in opera compresi oneri per sovrapposizioni ... iluppo da 751 a 1000 mm in acciaio zincato preverniciato spessore 8/10 gronde laterale	4,00	68,00			272,00		
	SOMMANO m					272,00	35,10	9'547,20
20 / 471 B.17.003.07	Canali di gronda, scossaline, converse fornite e montate ... 01 a 750 mm in acciaio zincato preverniciato spessore 6/10 Canali di gronda, scossaline, converse fornite e montate in opera compresi oneri per sovrapposizioni ... viluppo da 501 a 750 mm in acciaio zincato preverniciato spessore 6/10 colmo scoassalina sommitale scossalina inferiore sosalina protezione laterali pannelli scolo acque meteoriche scossaline verticali angoli e giunti	2,00 1,00 1,00 8,00 8,00	68,00 309,00 309,00 12,00 9,00			136,00 309,00 309,00 96,00 72,00		
	SOMMANO m					922,00	26,54	24'469,88
21 / 472 B.17.005.01	Staffè di supporto (cicogne) fornite e montate in opera c ... dare l'opera finita a regola d'arte in rame spessore 20/10 Staffè di supporto (cicogne) fornite e montate in opera compreso il fissaggio ed ogni altro onere e ... gistero per dare l'opera finita a regola d'arte in rame spessore 20/10 supporti gronde 1/30 cm					800,00		
	SOMMANO cad					800,00	9,85	7'880,00
22 / 473 B.17.006.01	Tubi pluviali fornite e montati in opera ed ogni altro on ... tegno diametro fino a 100 mm in acciaio inox spessore 6/10 Tubi pluviali fornite e montati in opera ed ogni altro onere e magistero per dare l'opera finita a r ... llari di sostegno diametro fino a 100 mm in acciaio inox spessore 6/10 pluviale incidenza 1/100 mq	35,00			10,000	350,00		
	SOMMANO m					350,00	15,41	5'393,50
23 / 474 B.05.002.01	Calcestruzzo durevole preconfezionato per impieghi strutt ... ruzzo.In Fondazione. Rck 30 - XC1 - rapporto a/c max 0,60. Calcestruzzo durevole preconfezionato per impieghi strutturali a prestazione garantita conforme a no ... del calcestruzzo.In Fondazione. Rck 30 - XC1 - rapporto a/c max 0,60. muri perimetrali		325,00	0,400	3,200	416,00		
	<b>A R I P O R T A R E</b>					416,00		1'709'873,65

COMMITTENTE:

Num.Ord. TARIFFA	DESIGNAZIONE DEI LAVORI	DIMENSIONI				Quantità	IMPORTI	
		par.ug.	lung.	larg.	H/peso		unitario	TOTALE
	<b>R I P O R T O</b>					416,00		1'709'873,65
	SOMMANO mc					416,00	105,61	43'933,76
24 / 475 S.01.023.01	Ponteggio o incastellatura realizzato con elementi a tela ... del ponteggio effettivamente montato. Per i primi 6° mesi Ponteggio o incastellatura realizzato con elementi a telaio sovrapponibili, valutato in verticale da ... l'asse medio del ponteggio effettivamente montato. Per i primi 6° mesi muri perimetrali fossa forsu fossa strutturante	2,00 200,00 250,00	325,00 1,00 1,00	1,000 1,000 1,000	3,200 1,000 1,000	2'080,00 200,00 250,00		
	SOMMANO mq					2'530,00	3,03	7'665,90
25 / 476 S.01.023.02	Ponteggio o incastellatura realizzato con elementi a tela ... effettivamente montato. Per ogni mese o frazione dopo il 6° Ponteggio o incastellatura realizzato con elementi a telaio sovrapponibili, valutato in verticale da ... ponteggio effettivamente montato. Per ogni mese o frazione dopo il 6° muri perimetrali	3,00	325,00	1,000	3,200	3'120,00		
	SOMMANO mq/30g					3'120,00	0,19	592,80
26 / 477 B.09.038.01	Copertura realizzata con lastre di acciaio a protezione m ... o: con lamiera di acciaio zincato dello spessore di 0,5 mm Copertura realizzata con lastre di acciaio a protezione multistrato a profilo grecato, costituite da ... di trasporto: con lamiera di acciaio zincato dello spessore di 0,5 mm mantovana interna	1,00	300,00		1,000	300,00		
	SOMMANO mq					300,00	33,36	10'008,00
27 / 478 B.05.002.04	Calcestruzzo durevole preconfezionato per impieghi strutt ... ruzzo.In Fondazione. Rck 40 - XC1 - rapporto a/c max 0,60. Calcestruzzo durevole preconfezionato per impieghi strutturali a prestazione garantita conforme a no ... del calcestruzzo.In Fondazione. Rck 40 - XC1 - rapporto a/c max 0,60. cls pavimento industriale *(par.ug.=1850-146-115) sup fosse forsu sup fosse strutturante	1589,00 1,00 1,00	12,00 8,50	11,000 11,000	0,200 0,200 0,200	317,80 -26,40 -18,70		
	Sommano positivi mc Sommano negativi mc					317,80 -45,10		
	SOMMANO mc					272,70	117,76	32'113,15
28 / 479 B.05.039.01	Rete in acciaio elettrosaldato a maglia quadra di qualsiasi ... 4 mm a 12 mm. Del tipo B450C controllato in stabilimento. Rete in acciaio elettrosaldato a maglia quadra di qualsiasi dimensione per armature di conglomerato ... o tondino da 4 mm a 12 mm. Del tipo B450C controllato in stabilimento. armatura pavimento ind. filo 8 maglia 10X10 *(par.ug.=1850-146-115) sup fosse forsu sup fosse strutturante	1589,00 1,00 1,00	12,00 8,50	11,000 11,000	7,900 1,000 1,000	12'553,10 -132,00 -93,50		
	Sommano positivi kg Sommano negativi kg					12'553,10 -225,50		
	SOMMANO kg					12'327,60	1,40	17'258,64
29 / 480 B.14.028.02	Trattamento superficiale antipolvere per pavimentazione i ... tta regola d'arte: resina epossidica bicomponente ad acqua Trattamento superficiale antipolvere per pavimentazione industriale							
	<b>A R I P O R T A R E</b>							1'821'445,90

COMMITTENTE:

Num.Ord. TARIFFA	DESIGNAZIONE DEI LAVORI	DIMENSIONI				Quantità	IMPORTI	
		par.ug.	lung.	larg.	H/peso		unitario	TOTALE
	<b>R I P O R T O</b>							1'821'445,90
	realizzato mediante l'impiego di ... nito a perfetta regola d'arte: resina epossidica bicomponente ad acqua trattamento superficiale *(par.ug.=1850-146-115) <b>sup fosse forsu</b> <b>sup fosse strutturante</b>	1589,00 1,00 1,00	12,00 8,50	11,000 11,000	1,000 1,000	1'589,00 -132,00 -93,50		
	Sommano positivi mq <b>Sommano negativi mq</b>					1'589,00 -225,50		
	SOMMANO mq					1'363,50	17,08	23'288,58
30 / 481 B.18.061.01	Fornitura e posa in opera di serramenti in profili estrus ... ,4 W/m2°K e > 1,8 W/m2°K, serramento a battente o vasistas Fornitura e posa in opera di serramenti in profili estrusi di alluminio conformi alla norma UNI EN 5 ... (Uw) < o = 2,4 W/m2°K e > 1,8 W/m2°K, serramento a battente o vasistas serramenti esterni	25,00	1,20	4,600		138,00		
	SOMMANO mq					138,00	361,86	49'936,68
31 / 482 NP OCV 14	Fornitura e posa in opera di vernice intumescente a solve ... ezione da carico d'incendio REI 60 di strutture in acciaio Fornitura e posa in opera di vernice intumescente a solvente per protezione da carico d'incendio REI 60 di strutture in acciaio					1'200,00		
	SOMMANO m2					1'200,00	40,00	48'000,00
32 / 422 B.04.038.05	Fornitura e posa in opera di tramezzo in blocchi di calce ... lulare autoclavato, dimensioni 25x62,5 cm, spessore 20 cm. Fornitura e posa in opera di tramezzo in blocchi di calcestruzzo cellulare autoclavato, con marcatur ... estruzzo cellulare autoclavato, dimensioni 25x62,5 cm, spessore 20 cm.					210,34		
	SOMMANO mq					210,34	51,41	10'813,58
33 / 423 B.04.038.03	Fornitura e posa in opera di tramezzo in blocchi di calce ... lulare autoclavato, dimensioni 25x62,5 cm, spessore 12 cm. Fornitura e posa in opera di tramezzo in blocchi di calcestruzzo cellulare autoclavato, con marcatur ... estruzzo cellulare autoclavato, dimensioni 25x62,5 cm, spessore 12 cm.					201,65		
	SOMMANO mq					201,65	34,72	7'001,29
34 / 424 B.04.038.02	Fornitura e posa in opera di tramezzo in blocchi di calce ... lulare autoclavato, dimensioni 25x62,5 cm, spessore 10 cm. Fornitura e posa in opera di tramezzo in blocchi di calcestruzzo cellulare autoclavato, con marcatur ... estruzzo cellulare autoclavato, dimensioni 25x62,5 cm, spessore 10 cm.					138,02		
	SOMMANO mq					138,02	29,40	4'057,79
35 / 425 B.13.008.04	Intonaco rustico su pareti interne, piane verticali, cost ... i cemento per 0,90 mc di sabbia di fiume lavata e vagliata Intonaco rustico su pareti interne, piane verticali, costituito da un primo strato di rinaffo e da ... ulica, 1ql di cemento per 0,90 mc di sabbia di fiume lavata e vagliata					669,93		
	SOMMANO mq					669,93	16,46	11'027,05
	<b>A R I P O R T A R E</b>							1'975'570,87

COMMITTENTE:



Num.Ord. TARIFFA	DESIGNAZIONE DEI LAVORI	DIMENSIONI				Quantità	IMPORTI	
		par.ug.	lung.	larg.	H/peso		unitario	TOTALE
	<b>R I P O R T O</b>							1'975'570,87
36 / 426 B.13.009.01	Intonaco rustico su superfici orizzontali, costituito da ... i cemento per 0,90 mc di sabbia di fiume lavata e vagliata Intonaco rustico su superfici orizzontali, costituito da un primo strato di rinzaffo e da un secondo ... ulica, 1q1 di cemento per 0,90 mc di sabbia di fiume lavata e vagliata					79,60		
	SOMMANO mq					79,60	18,03	1'435,19
37 / 427 B.21.006.01	Pittura di fondo uniformante applicata a pennello o rullo ... supporto: fondo a base di resine acriliche in fase acquosa Pittura di fondo uniformante applicata a pennello o rullo, su superfici già preparate, fino a comple ... nazione del supporto: fondo a base di resine acriliche in fase acquosa					749,53		
	SOMMANO mq					749,53	2,60	1'948,78
38 / 428 B.21.011.01	Tinteggiatura con idropittura traspirante idrorepellente, ... zione della pittura di fondo da computarsi a parte. bianca Tinteggiatura con idropittura traspirante idrorepellente, su intonaco civile, o rasatura a gesso di ... sa l'applicazione della pittura di fondo da computarsi a parte. bianca					749,53		
	SOMMANO mq					749,53	10,62	7'960,01
39 / 429 B.08.007.02	Fornitura e posa in opera di CONTROSOFFITTO CONTINUO IN C ... ola d'arte secondo norma UNI 11424. lastre spessore mm. 15 Fornitura e posa in opera di CONTROSOFFITTO CONTINUO IN CARTONGESSO STANDARD A SEMPLICE ORDITURA - P ... finito a regola d'arte secondo norma UNI 11424. lastre spessore mm. 15					328,00		
	SOMMANO mq					328,00	35,68	11'703,04
40 / 430 B.08.008.01	Compenso per rasatura completa di soffittatura di cartong ... à e l'assenza di imperfezioni rilevabili con luce radente: Compenso per rasatura completa di soffittatura di cartongesso, con stucco a base di gesso, atta a co ... tta planarità e l'assenza di imperfezioni rilevabili con luce radente:					251,30		
	SOMMANO mq					251,30	7,11	1'786,74
41 / 431 B.08.026.01	Fornitura e posa in opera di CONTROPARETE IN CARTONGESSO ... no a 15 mm euroclasse A1, e fino ad un'altezza di mt 3,00. Fornitura e posa in opera di CONTROPARETE IN CARTONGESSO IN CLASSE A1 INCOLLATA A MURATURA ESISTENTE ... spessore fino a 15 mm euroclasse A1, e fino ad un'altezza di mt 3,00.					14,88		
	SOMMANO mq					14,88	25,87	384,95
42 / 432 B.06.011.02	Massetto di sottofondo isolante eseguito in piano su sola ... are il lavoro finito a perfetta regola d'arte: con perlite Massetto di sottofondo isolante eseguito in piano su solai intermedi e sottotetti e superfici murari ... istero per dare il lavoro finito a perfetta regola d'arte: con perlite					141,52		
	SOMMANO mq					141,52	19,16	2'711,52
	<b>A R I P O R T A R E</b>							2'003'501,10

COMMITTENTE:

Num.Ord. TARIFFA	DESIGNAZIONE DEI LAVORI	DIMENSIONI				Quantità	IMPORTI	
		par.ug.	lung.	larg.	H/peso		unitario	TOTALE
	<b>R I P O R T O</b>							2'003'501,10
43 / 433 B.06.010.01	Massetto di sottofondo a pavimento eseguito in piano su s ... e il lavoro finito a perfetta regola d'arte: spessore 4 cm Massetto di sottofondo a pavimento eseguito in piano su solai intermedi e sottotetti e superfici mur ... tero per dare il lavoro finito a perfetta regola d'arte: spessore 4 cm					283,04		
	SOMMANO mq					283,04	12,49	3'535,17
44 / 434 B.14.020.01	Pavimento in piastrelle di gres fine porcellanato, colora ... avoro finito a perfetta regola d'arte: dimensioni 30x30 cm Pavimento in piastrelle di gres fine porcellanato, colorato in pasta con finitura uniforme o stonali ... er dare il lavoro finito a perfetta regola d'arte: dimensioni 30x30 cm					150,60		
	SOMMANO mq					150,60	48,13	7'248,38
45 / 435 B.14.123.01	Rivestimento interno con piastrelle di ceramica, monocott ... nito a perfetta regola d'arte: dimensioni 20x20 - 20x33 cm Rivestimento interno con piastrelle di ceramica, monocottura, di prima qualità, di qualsiasi forma e ... il lavoro finito a perfetta regola d'arte: dimensioni 20x20 - 20x33 cm					402,83		
	SOMMANO mq					402,83	41,76	16'822,18
46 / 436 B.14.020.01	Pavimento in piastrelle di gres fine porcellanato, colora ... avoro finito a perfetta regola d'arte: dimensioni 30x30 cm Pavimento in piastrelle di gres fine porcellanato, colorato in pasta con finitura uniforme o stonali ... er dare il lavoro finito a perfetta regola d'arte: dimensioni 30x30 cm					26,20		
	SOMMANO mq					26,20	48,13	1'261,01
47 / 437 B.14.131.01	Zoccolino battiscopa in gres fine porcellanato, posto in ... istero per dare il lavoro finito a perfetta regola d'arte. Zoccolino battiscopa in gres fine porcellanato, posto in opera con idoneo collante, compreso lil tir ... onere e magistero per dare il lavoro finito a perfetta regola d'arte.		168,50			168,50		
	SOMMANO m					168,50	13,55	2'283,18
48 / 438 B.11.022.01	Fornitura e posa in opera, mediante incollaggio con malta ... llo in fibra di canapa Spessore del pannello isolante cm 3 Fornitura e posa in opera, mediante incollaggio con malta adesiva, di controparete per isolamento te ... ito da pannello in fibra di canapa Spessore del pannello isolante cm 3					123,53		
	SOMMANO mq					123,53	22,19	2'741,13
49 / 439 B.11.022.02	Fornitura e posa in opera, mediante incollaggio con malta ... o per ogni centimetro in più e fino allo spessore di 6 cm: Fornitura e posa in opera, mediante incollaggio con malta adesiva, di controparete per isolamento te ... Sovrapprezzo per ogni centimetro in più e fino allo spessore di 6 cm:					370,59		
	SOMMANO mq					370,59	1,25	463,24
	<b>A R I P O R T A R E</b>							2'037'855,39

COMMITTENTE:

Num.Ord. TARIFFA	DESIGNAZIONE DEI LAVORI	DIMENSIONI				Quantità	IMPORTI	
		par.ug.	lung.	larg.	H/peso		unitario	TOTALE
	<b>R I P O R T O</b>							2'037'855,39
50 / 440 B.11.054.01	Fornitura e posa in opera di un pannello termoacustico, i ... apa, termolegate senza aggiunta di collanti. spessore cm 3 Fornitura e posa in opera di un pannello termoacustico, in lastre di fibra naturale, kenaf e canapa, termolegate senza aggiunta di collanti. spessore cm 3					141,52		
	SOMMANO mq					141,52	12,99	1'838,34
51 / 441 B.11.054.02	Fornitura e posa in opera di un pannello termoacustico, i ... iunta di collanti. Sovrapprezzo per ogni centimetro in più Fornitura e posa in opera di un pannello termoacustico, in lastre di fibra naturale, kenaf e canapa, ... te senza aggiunta di collanti. Sovrapprezzo per ogni centimetro in più					424,56		
	SOMMANO mq					424,56	1,32	560,42
52 / 442 B.18.050.01	Porta per esterni con battente in acciaio in doppia lamie ... incassata, corredo di maniglie in materiale ad 1 battente Porta per esterni con battente in acciaio in doppia lamiera da 15/10zincata a caldo verniciata a bas ... si serratura incassata, corredo di maniglie in materiale ad 1 battente					5,88		
	SOMMANO mq					5,88	180,33	1'060,34
53 / 443 B.18.006.01	Porta interna in legno di abete ad uno o due battenti, co ... ni, serratura porta interna in legno di abete due battenti Porta interna in legno di abete ad uno o due battenti, con o senzaopralluce a vetri fisso composta d ... anci e ritieni, serratura porta interna in legno di abete due battenti					2,94		
	SOMMANO mq					2,94	178,82	525,73
54 / 444 B.18.019.01	Porta scorrevole in legno con anta mobile tamburata e con ... i standard di 210x60-70-80 cm. Cieca liscia noce tanganika Porta scorrevole in legno con anta mobile tamburata e con bordi impiallacciati, fornita e posta in o ... le dimensioni standard di 210x60-70-80 cm. Cieca liscia noce tanganika					13,86		
	SOMMANO cad					13,86	265,71	3'682,74
55 / 445 B.18.006.02	Porta interna in legno di abete ad uno o due battenti, co ... serratura porta interna in legno di abete ad uno battenti Porta interna in legno di abete ad uno o due battenti, con o senzaopralluce a vetri fisso composta d ... i e ritieni, serratura porta interna in legno di abete ad uno battenti					16,38		
	SOMMANO mq					16,38	178,82	2'929,07
56 / 446 B.18.058.01	Serramenti in acciaio profili tubolari a taglio termico c ... W/m2°K e < o = 2,40 W/m2°K, apertura a battente o vasistas Serramenti in acciaio profili tubolari a taglio termico con guarnizione, completi di vetrocamera bas ... (Uw)> 1,80 W/m2°K e < o = 2,40 W/m2°K, apertura a battente o vasistas					30,30		
	SOMMANO mq					30,30	247,82	7'508,95
	<b>A R I P O R T A R E</b>							2'055'960,98

COMMITTENTE:

Num.Ord. TARIFFA	DESIGNAZIONE DEI LAVORI	DIMENSIONI				Quantità	IMPORTI	
		par.ug.	lung.	larg.	H/peso		unitario	TOTALE
	<b>R I P O R T O</b>							2'055'960,98
57 / 447 D1.02.001.01	Vaso igienico - bidet con catino allungato ed apertura an ... perfetta regola d'arte Vaso igienico - bidet per disabili Vaso igienico - bidet con catino allungato ed apertura anteriore per persone disabili, dimensioni 40 ... oro finito a perfetta regola d'arte Vaso igienico - bidet per disabili					2,00		
	SOMMANO cad					2,00	973,97	1'947,94
58 / 448 D1.02.002.01	Lavabo a mensola, dimensioni 700x750 mm, per persone disa ... abo a mensola, dimensioni 700x750 mm, per persone disabili Lavabo a mensola, dimensioni 700x750 mm, per persone disabili in porcellana vetrificata (vitreus - c ... a d'arte Lavabo a mensola, dimensioni 700x750 mm, per persone disabili					2,00		
	SOMMANO cad					2,00	530,99	1'061,98
59 / 449 10077	Corrimano verticale cm 180 - sola fornitura Corrimano verticale cm 180 - sola fornitura					2,00		
	SOMMANO cadauno					2,00	67,19	134,38
60 / 450 10078	Corrimano orizzontale cm 110 - sola fornitura Corrimano orizzontale cm 110 - sola fornitura					2,00		
	SOMMANO cadauno					2,00	40,58	81,16
61 / 451 D1.03.031.01	Bidet a pianta ovale in vetrochina, 61x52 cm, fornito e p ... ola d'arte. Bidet in vitreous-china con gruppo monocomando Bidet a pianta ovale in vetrochina, 61x52 cm, fornito e posto in opera, completo di gruppo erogatore ... perfetta regola d'arte. Bidet in vitreous-china con gruppo monocomando					4,00		
	SOMMANO cad					4,00	213,68	854,72
62 / 452 D1.03.029.01	Lavabo rettangolare a colonna in vetrochina colore bianco ... lonna da 65x48 cm in vitreous-china con gruppo monocomando Lavabo rettangolare a colonna in vetrochina colore bianco, fornito e posto in opera, completo di gru ... Lavabo a colonna da 65x48 cm in vitreous-china con gruppo monocomando					9,00		
	SOMMANO cad					9,00	264,15	2'377,35
63 / 453 D1.03.019.01	Vaso a sedere in vetrochina colore bianco, fornito e post ... gola d'arte Vaso in vitreous-china con cassetta ad incasso Vaso a sedere in vetrochina colore bianco, fornito e posto in opera, completo di cassetta di scarico ... perfetta regola d'arte Vaso in vitreous-china con cassetta ad incasso					6,00		
	SOMMANO cad					6,00	241,10	1'446,60
64 / 454 D1.03.020.05	Piatto doccia in ceramica a pasta di colore bianco extra ... ccia da 75x75 cm in extra clay con miscelatore monocomando Piatto doccia in ceramica a pasta di colore bianco extra clay, fornito e posto in opera, completo di ... te Piatto doccia da 75x75 cm in extra							
	<b>A R I P O R T A R E</b>							2'063'865,11

COMMITTENTE:

Num.Ord. TARIFFA	DESIGNAZIONE DEI LAVORI	DIMENSIONI				Quantità	IMPORTI	
		par.ug.	lung.	larg.	H/peso		unitario	TOTALE
	<b>R I P O R T O</b>							2'063'865,11
	clay con miscelatore monocomando					5,00		
	SOMMANO cad					5,00	298,94	1'494,70
	<b>EDIFICIO MATURAZIONE - MISCELAZIONE - RAFFINAZIONE (Cat 5)</b>							
65 / 8 B.05.001.05	Calcestruzzo non strutturale durevole a prescrizione gara ... forme, e ferro di armatura, con i seguenti dosaggi: Rck 25 Calcestruzzo non strutturale durevole a prescrizione garantita conforme alle norme e prescrizioni te ... gi, le casseforme, e ferro di armatura, con i seguenti dosaggi: Rck 25 edif. A	1,00	81,50	51,000	0,150	623,48		
	SOMMANO mc					623,48	94,12	58'681,94
66 / 9 B.05.004.01	Calcestruzzo durevole preconfezionato per impieghi strutt ... ruzzo.In Fondazione. Rck 35 - XC3 - rapporto a/c max 0,55. Calcestruzzo durevole preconfezionato per impieghi strutturali a prestazione garantita conforme a no ... del calcestruzzo.In Fondazione. Rck 35 - XC3 - rapporto a/c max 0,55.					292,82		
	SOMMANO mc					292,82	112,87	33'050,59
67 / 10 B.05.032.01	Casseforme in legname per getti di conglomerati cementiti ... non, in fondazione ed in elevazione fino al primo solaio; Casseforme in legname per getti di conglomerati cementiti semplici o armati, di qualunque forma, com ... gno armati e non, in fondazione ed in elevazione fino al primo solaio;					333,24		
	SOMMANO mq					333,24	23,25	7'747,83
68 / 11 B.05.038.01	Acciaio in barre per armature di conglomerato cementizio ... olli di legge. Del tipo B450C controllato in stabilimento. Acciaio in barre per armature di conglomerato cementizio lavorato e tagliato a misura, sagomato e po ... ivi ai controlli di legge. Del tipo B450C controllato in stabilimento.				26517,710	26'517,71		
	SOMMANO kg					26'517,71	1,60	42'428,34
69 / 12 NP OCV 21	Membrana bugnata in polietilene ad alta densità (HDPE), p ... o 500 gr/m², resistenza alla compressione fino a 250 KN/m² Membrana bugnata in polietilene ad alta densità (HDPE), per la protezione delle opere controterra e ... re 8 mm, peso 500 gr/m², resistenza alla compressione fino a 250 KN/m² pareti contro terra *(lung.=24+25+82+25+50)	1,00	206,00		3,000	618,00		
	SOMMANO mq					618,00	7,00	4'326,00
70 / 13 B.16.004.01	Carpenteria metallica per strutture in acciaio bullonate ... uzioni e alla norma UNI EN 14399. in acciaio S235 (Fe360B) Carpenteria metallica per strutture in acciaio bullonate per tarvature reticolari, pilastri, mensole ... delle Costruzioni e alla norma UNI EN 14399. in acciaio S235 (Fe360B) st. bioossidazione dinamica + maturazione				253000,000	253'000,00		
	SOMMANO kg					253'000,00	2,84	718'520,00
	<b>A R I P O R T A R E</b>							2'930'114,51

COMMITTENTE:

Num.Ord. TARIFFA	DESIGNAZIONE DEI LAVORI	DIMENSIONI				Quantità	IMPORTI	
		par.ug.	lung.	larg.	H/peso		unitario	TOTALE
	<b>R I P O R T O</b>							2'930'114,51
71 / 14 B.16.002.01	Carpenteria metallica per strutture in profilati tubolari ... uzioni e alla norma UNI EN 14399. in acciaio S235 (Fe360B) Carpenteria metallica per strutture in profilati tubolari di qualsiasi sezione di acciaio calmato, c ... delle Costruzioni e alla norma UNI EN 14399. in acciaio S235 (Fe360B) baraccatura di sostegno pareti di tamponamento/mantovana incidenza 8 kg /mq maturazione edif. A *(lung.=82+26+51+74,50)	8,00	233,50	1,000	9,200	17'185,60		
	SOMMANO kg					17'185,60	2,63	45'198,13
72 / 15 B.16.021.01	Zincatura a caldo di manufatti in acciaio per la protezio ... anti fino a 18 metri di lunghezza e di strutture tubolari. Zincatura a caldo di manufatti in acciaio per la protezione contro la corrosione mediante immersione ... truttute pesanti fino a 18 metri di lunghezza e di strutture tubolari. Vedi voce n° 13 [kg 253 000.00] Vedi voce n° 14 [kg 17 185.60]					253'000,00 17'185,60		
	SOMMANO kg					270'185,60	0,83	224'254,05
73 / 16 B.08.046.01	Pannelli di copertura REI 30/60/120 cosituiti da un suppo ... me alla norma UNI EN 14509: spessore isolante mm 50 REI 30 Pannelli di copertura REI 30/60/120 cosituiti da un supporto esterno grecato ed interno profilo doga ... erale conforme alla norma UNI EN 14509: spessore isolante mm 50 REI 30 copertura maturazione A	1,00	38,00	81,500		3'097,00		
	SOMMANO mq					3'097,00	50,38	156'026,86
74 / 17 B.08.045.02	Parete REI 30/60/120, costituita da pannello monolitico c ... verniciatura in poliestere: spessore isolante mm 80 REI 60 Parete REI 30/60/120, costituita da pannello monolitico con isolamento in fibra minerale e supporto ... ciclo di preverniciatura in poliestere: spessore isolante mm 80 REI 60 tamponatura maturazione edif A *(lung.=81+52+76+26) parete di separazione interne edific A *(lung.=82+24+24) <b>detrazione infissi esterni</b> <b>detrazione portoni esterni</b> <b>detrazione porte carraie da 10 m</b>	1,00	235,00	1,000	10,200	2'397,00		
		1,00	130,00	1,000	10,000	1'300,00		
		6,00	1,60	6,000	1,000	-57,60		
		8,00	6,00	6,000	1,000	-288,00		
		2,00	10,00	6,000	1,000	-120,00		
	Sommano positivi mq					3'697,00		
	Sommano negativi mq					-465,60		
	SOMMANO mq					3'231,40	53,97	174'398,66
75 / 18 B.17.004.08	Canali di gronda, scossaline, converse fornite e montate ... 1 a 1000 mm in acciaio zincato preverniciato spessore 8/10 Canali di gronda, scossaline, converse fornite e montate in opera compresi oneri per sovrapposizioni ... iluppo da 751 a 1000 mm in acciaio zincato preverniciato spessore 8/10 gronde lateriale *(lung.=82,50+82,50)	1,00	165,00			165,00		
	SOMMANO m					165,00	35,10	5'791,50
76 / 19 B.17.003.07	Canali di gronda, scossaline, converse fornite e montate ... 01 a 750 mm in acciaio zincato preverniciato spessore 6/10 Canali di gronda, scossaline, converse fornite e montate in opera compresi oneri per sovrapposizioni ... viluppo da 501 a 750 mm in acciaio zincato preverniciato spessore 6/10 colmo scoassalina sommitale scossalina inferiore sosalina protezione laterali pannelli scolo acque meteoriche	1,00	82,00			82,00		
		1,00	309,00			309,00		
		1,00	309,00			309,00		
		8,00	25,00			200,00		
	<b>A R I P O R T A R E</b>					900,00		3'535'783,71

COMMITTENTE:

Num.Ord. TARIFFA	DESIGNAZIONE DEI LAVORI	DIMENSIONI				Quantità	IMPORTI	
		par.ug.	lung.	larg.	H/peso		unitario	TOTALE
	<b>R I P O R T O</b>					900,00		3'535'783,71
	scossaline verticali angoli e giunti	10,00	10,00			100,00		
	SOMMANO m					1'000,00	26,54	26'540,00
77 / 20 B.17.005.01	Staffe di supporto (cicogne) fornite e montate in opera c ... dare l'opera finita a regola d'arte in rame spessore 20/10 Staffe di supporto (cicogne) fornite e montate in opera compreso il fissaggio ed ogni altro onere e ... gistero per dare l'opera finita a regola d'arte in rame spessore 20/10 supporti gronde 1/30 cm					540,00		
	SOMMANO cad					540,00	9,85	5'319,00
78 / 21 B.17.006.01	Tubi pluviali forniti e montati in opera ed ogni altro on ... tegno diametro fino a 100 mm in acciaio inox spessore 6/10 Tubi pluviali forniti e montati in opera ed ogni altro onere e magistero per dare l'opera finita a r ... llari di sostegno diametro fino a 100 mm in acciaio inox spessore 6/10 pluviale incidenza 1/100 mq	35,00			10,000	350,00		
	SOMMANO m					350,00	15,41	5'393,50
79 / 22 B.05.002.01	Calcestruzzo durevole preconfezionato per impieghi strutt ... ruzzo.In Fondazione. Rck 30 - XC1 - rapporto a/c max 0,60. Calcestruzzo durevole preconfezionato per impieghi strutturali a prestazione garantita conforme a no ... del calcestruzzo.In Fondazione. Rck 30 - XC1 - rapporto a/c max 0,60. muri perimetrali perimetrali		360,00	0,400	3,200	460,80		
	SOMMANO mc					460,80	105,61	48'665,09
80 / 23 S.01.023.01	Ponteggio o incastellatura realizzato con elementi a tela ... del ponteggio effettivamente montato. Per i primi 6° mesi Ponteggio o incastellatura realizzato con elementi a telaio sovrapponibili, valutato in verticale da ... l'asse medio del ponteggio effettivamente montato. Per i primi 6° mesi muri perimetrali	2,00	360,00	1,000	3,200	2'304,00		
	SOMMANO mq					2'304,00	3,03	6'981,12
81 / 24 S.01.023.02	Ponteggio o incastellatura realizzato con elementi a tela ... ffettivamente montato. Per ogni mese o frazione dopo il 6° Ponteggio o incastellatura realizzato con elementi a telaio sovrapponibili, valutato in verticale da ... ponteggio effettivamente montato. Per ogni mese o frazione dopo il 6° muri perimetrali	3,00	360,00	1,000	3,200	3'456,00		
	SOMMANO mq/30g					3'456,00	0,19	656,64
82 / 25 B.09.038.01	Copertura realizzata con lastre di acciaio a protezione m ... o: con lamiera di acciaio zincato dello spessore di 0,5 mm Copertura realizzata con lastre di acciaio a protezione multistrato a profilo grecato, costituite da ... di trasporto: con lamiera di acciaio zincato dello spessore di 0,5 mm mantovana interna *(lung.=81+51+81+25)	1,00	238,00		2,200	523,60		
	SOMMANO mq					523,60	33,36	17'467,30
83 / 26 B.05.002.04	Calcestruzzo durevole preconfezionato per impieghi strutt ... ruzzo.In Fondazione. Rck 40 - XC1 - rapporto a/c max 0,60. Calcestruzzo durevole preconfezionato per impieghi strutturali a prestazione garantita conforme a no ... del calcestruzzo.In Fondazione. Rck 40 - XC1 - rapporto a/c max 0,60.							
	<b>A R I P O R T A R E</b>							3'646'806,36

COMMITTENTE:

Num.Ord. TARIFFA	DESIGNAZIONE DEI LAVORI	DIMENSIONI				Quantità	IMPORTI	
		par.ug.	lung.	larg.	H/peso		unitario	TOTALE
	<b>R I P O R T O</b>							3'646'806,36
	cls pavimento industriale	640,00			0,200	128,00		
	SOMMANO mc					128,00	117,76	15'073,28
84 / 27 B.05.039.01	Rete in acciaio elettrosaldato a maglia quadra di qualsia ... 4 mm a 12 mm. Del tipo B450C controllato in stabilimento. Rete in acciaio elettrosaldato a maglia quadra di qualsiasi dimensione per armature di conglomerato ... o tondino da 4 mm a 12 mm. Del tipo B450C controllato in stabilimento. pavimento industriale (rete Ø 8 20/20) *(par.ug.=2*1,15*640)	1472,00			4,080	6'005,76		
	SOMMANO kg					6'005,76	1,40	8'408,06
85 / 28 B.14.028.02	Trattamento superficiale antipolvere per pavimentazione i ... tta regola d'arte: resina epossidica bicomponente ad acqua Trattamento superficiale antipolvere per pavimentazione industriale realizzato mediante l'impiego di ... nito a perfetta regola d'arte: resina epossidica bicomponente ad acqua trattaemnto superficiale					640,00		
	SOMMANO mq					640,00	17,08	10'931,20
86 / 29 B.18.061.01	Fornitura e posa in opera di serramenti in profili estrus ... ,4 W/m2°K e > 1,8 W/m2°K, serramento a battente o vasistas Fornitura e posa in opera di serramenti in profili estrusi di alluminio conformi alla norma UNI EN 5 ... (Uw) < o = 2,4 W/m2°K e > 1,8 W/m2°K, serramento a battente o vasistas serramenti esterni					200,00		
	SOMMANO mq					200,00	361,86	72'372,00
87 / 483 B.05.001.05	Calcestruzzo non strutturale durevole a prescrizione gara ... forme, e ferro di armatura, con i seguenti dosaggi: Rck 25 Calcestruzzo non strutturale durevole a prescrizione garantita conforme alle norme e prescrizioni te ... gi, le casseforme, e ferro di armatura, con i seguenti dosaggi: Rck 25 edif. B	1,00	36,00	26,000	0,150	140,40		
	SOMMANO mc					140,40	94,12	13'214,45
88 / 484 B.05.004.01	Calcestruzzo durevole preconfezionato per impieghi strutt ... ruzzo.In Fondazione. Rck 35 - XC3 - rapporto a/c max 0,55. Calcestruzzo durevole preconfezionato per impieghi strutturali a prestazione garantita conforme a no ... del calcestruzzo.In Fondazione. Rck 35 - XC3 - rapporto a/c max 0,55.					196,56		
	SOMMANO mc					196,56	112,87	22'185,73
89 / 485 B.05.032.01	Casseforme in legname per getti di conglomerati cementiti ... non, in fondazione ed in elevazione fino al primo solaio; Casseforme in legname per getti di conglomerati cementiti semplici o armati, di qualunque forma, com ... gno armati e non, in fondazione ed in elevazione fino al primo solaio;					783,08		
	SOMMANO mq					783,08	23,25	18'206,61
90 / 486 B.05.038.01	Acciaio in barre per armature di conglomerato cementizio ... olli di legge. Del tipo B450C controllato in stabilimento. Acciaio in barre per armature di conglomerato cementizio lavorato e tagliato a misura, sagomato e po ... ivi ai controlli di legge. Del tipo B450C controllato in stabilimento.							
	<b>A R I P O R T A R E</b>							3'807'197,69

COMMITTENTE:



Num.Ord. TARIFFA	DESIGNAZIONE DEI LAVORI	DIMENSIONI				Quantità	IMPORTI	
		par.ug.	lung.	larg.	H/peso		unitario	TOTALE
	<b>R I P O R T O</b>							3'807'197,69
	SOMMANO kg				10585,230	10'585,23		
						10'585,23	1,60	16'936,37
91 / 487 NP OCV 21	Membrana bugnata in polietilene ad alta densità (HDPE), p ... o 500 gr/m², resistenza alla compressione fino a 250 KN/m² Membrana bugnata in polietilene ad alta densità (HDPE), per la protezione delle opere controterra e ... re 8 mm, peso 500 gr/m², resistenza alla compressione fino a 250 KN/m² pareti contro terra *(lung.=25+25+25)	1,00	75,00		3,000	225,00		
	SOMMANO mq					225,00	7,00	1'575,00
92 / 488 B.16.002.01	Carpenteria metallica per strutture in profilati tubolari ... uzioni e alla norma UNI EN 14399. in acciaio S235 (Fe360B) Carpenteria metallica per strutture in profilati tubolari di qualsiasi sezione di acciaio calmato, c ... delle Costruzioni e alla norma UNI EN 14399. in acciaio S235 (Fe360B) St. area miscelazione baraccatura di sostegno pareti di tamponamento/mantovana incidenza 8 kg /mq	0,08			63300,000	63'300,00		
					58000,000	4'640,00		
	SOMMANO kg					67'940,00	2,63	178'682,20
93 / 489 B.16.021.01	Zincatura a caldo di manufatti in acciaio per la protezio ... anti fino a 18 metri di lunghezza e di strutture tubolari. Zincatura a caldo di manufatti in acciaio per la protezione contro la corrosione mediante immersione ... truttute pesanti fino a 18 metri di lunghezza e di strutture tubolari. Vedi voce n° 488 [kg 67 940.00]					67'940,00		
	SOMMANO kg					67'940,00	0,83	56'390,20
94 / 490 B.08.046.01	Pannelli di copertura REI 30/60/120 costituiti da un suppo ... me alla norma UNI EN 14509: spessore isolante mm 50 REI 30 Pannelli di copertura REI 30/60/120 costituiti da un supporto esterno grecato ed interno profilo doga ... erale conforme alla norma UNI EN 14509: spessore isolante mm 50 REI 30 copertura maturazione B	1,00	34,00	25,000		850,00		
	SOMMANO mq					850,00	50,38	42'823,00
95 / 491 B.08.045.02	Parete REI 30/60/120, costituita da pannello monolitico c ... verniciatura in poliestere: spessore isolante mm 80 REI 60 Parete REI 30/60/120, costituita da pannello monolitico con isolamento in fibra minerale e supporto ... ciclo di preverniciatura in poliestere: spessore isolante mm 80 REI 60 tamponatura maturazione edif B *(lung.=35+25+35) detrazione infissi esterni detrazione portoni esterni detrazione porte carraie	1,00	95,00	1,000	10,200	969,00		
		7,00	1,60	6,000	1,000	-67,20		
		1,00	6,00	6,000	1,000	-36,00		
		2,00	4,00	5,000	1,000	-40,00		
	Sommano positivi mq					969,00		
	Sommano negativi mq					-143,20		
	SOMMANO mq					825,80	53,97	44'568,43
96 / 492 B.17.004.08	Canali di gronda, scossaline, converse fornite e montate ... 1 a 1000 mm in acciaio zincato preverniciato spessore 8/10 Canali di gronda, scossaline, converse fornite e montate in opera compresi oneri per sovrapposizioni ... iluppo da 751 a 1000 mm in acciaio zincato preverniciato spessore 8/10 gronde laterale *(lung.=35+35)	1,00	70,00			70,00		
	<b>A R I P O R T A R E</b>					70,00		4'148'172,89

COMMITTENTE:

Num.Ord. TARIFFA	DESIGNAZIONE DEI LAVORI	DIMENSIONI				Quantità	IMPORTI	
		par.ug.	lung.	larg.	H/peso		unitario	TOTALE
	R I P O R T O					70,00		4'148'172,89
	SOMMANO m					70,00	35,10	2'457,00
97 / 493 B.17.003.07	Canali di gronda, scossaline, converse fornite e montate ... 01 a 750 mm in acciaio zincato preverniciato spessore 6/10 Canali di gronda, scossaline, converse fornite e montate in opera compresi oneri per sovrapposizioni ... viluppo da 501 a 750 mm in acciaio zincato preverniciato spessore 6/10 colmo scoassalina sommitale scossalina inferiore sosalina protezione laterali pannelli scolo acque meteoriche scossaline verticali angoli e giunti	1,00 1,00 1,00 8,00 10,00	35,00 100,00 100,00 25,00 10,00			35,00 100,00 100,00 200,00 100,00		
	SOMMANO m					535,00	26,54	14'198,90
98 / 494 B.17.005.01	Staffe di supporto (cicogne) fornite e montate in opera c ... dare l'opera finita a regola d'arte in rame spessore 20/10 Staffe di supporto (cicogne) fornite e montate in opera compreso il fissaggio ed ogni altro onere e ... gistero per dare l'opera finita a regola d'arte in rame spessore 20/10 supporti gronde 1/30 cm					150,00		
	SOMMANO cad					150,00	9,85	1'477,50
99 / 495 B.17.006.01	Tubi pluviali forniti e montati in opera ed ogni altro on ... tegno diametro fino a 100 mm in acciaio inox spessore 6/10 Tubi pluviali forniti e montati in opera ed ogni altro onere e magistero per dare l'opera finita a r ... llari di sostegno diametro fino a 100 mm in acciaio inox spessore 6/10 pluviale incidenza 1/100 mq	10,00			10,000	100,00		
	SOMMANO m					100,00	15,41	1'541,00
100 / 496 B.05.002.01	Calcestruzzo durevole preconfezionato per impieghi strutt ... ruzzo.In Fondazione. Rck 30 - XC1 - rapporto a/c max 0,60. Calcestruzzo durevole preconfezionato per impieghi strutturali a prestazione garantita conforme a no ... del calcestruzzo.In Fondazione. Rck 30 - XC1 - rapporto a/c max 0,60. muri perimetrali perimetrali		83,00	0,400	3,200	106,24		
	SOMMANO mc					106,24	105,61	11'220,01
101 / 497 S.01.023.01	Ponteggio o incastellatura realizzato con elementi a tela ... del ponteggio effettivamente montato. Per i primi 6° mesi Ponteggio o incastellatura realizzato con elementi a telaio sovrapponibili, valutato in verticale da ... l'asse medio del ponteggio effettivamente montato. Per i primi 6° mesi muri perimetrali	2,00	83,00	1,000	3,200	531,20		
	SOMMANO mq					531,20	3,03	1'609,54
102 / 498 S.01.023.02	Ponteggio o incastellatura realizzato con elementi a tela ... ffettivamente montato. Per ogni mese o frazione dopo il 6° Ponteggio o incastellatura realizzato con elementi a telaio sovrapponibili, valutato in verticale da ... ponteggio effettivamente montato. Per ogni mese o frazione dopo il 6° muri perimetrali	3,00	83,00	1,000	3,200	796,80		
	SOMMANO mq/30g					796,80	0,19	151,39
103 / 499 B.09.038.01	Copertura realizzata con lastre di acciaio a protezione m ... o: con lamiera di acciaio zincato dello spessore di 0,5 mm Copertura realizzata con lastre di acciaio a protezione multistrato a							
	A R I P O R T A R E							4'180'828,23

COMMITTENTE:

Num.Ord. TARIFFA	DESIGNAZIONE DEI LAVORI	DIMENSIONI				Quantità	IMPORTI	
		par.ug.	lung.	larg.	H/peso		unitario	TOTALE
	<b>R I P O R T O</b>							4'180'828,23
	profilo grecato, costituite da ... di trasporto: con lamiera di acciaio zincato dello spessore di 0,5 mm mantovana interna *(lung.=35+35+25+25)	1,00	120,00		2,200	264,00		
	SOMMANO mq					264,00	33,36	8'807,04
104 / 500 B.05.002.04	Calcestruzzo durevole preconfezionato per impieghi strutt ... ruzzo.In Fondazione. Rck 40 - XC1 - rapporto a/c max 0,60. Calcestruzzo durevole preconfezionato per impieghi strutturali a prestazione garantita conforme a no ... del calcestruzzo.In Fondazione. Rck 40 - XC1 - rapporto a/c max 0,60. cls pavimento industriale	340,00			0,200	68,00		
	SOMMANO mc					68,00	117,76	8'007,68
105 / 501 B.05.039.01	Rete in acciaio elettrosaldato a maglia quadra di qualsia ... 4 mm a 12 mm. Del tipo B450C controllato in stabilimento. Rete in acciaio elettrosaldato a maglia quadra di qualsiasi dimensione per armature di conglomerato ... o tondino da 4 mm a 12 mm. Del tipo B450C controllato in stabilimento. 7.9 kg mq					340,00		
	SOMMANO kg					340,00	1,40	476,00
106 / 502 B.14.028.02	Trattamento superficiale antipolvere per pavimentazione i ... tta regola d'arte: resina epossidica bicomponente ad acqua Trattamento superficiale antipolvere per pavimentazione industriale realizzato mediante l'impiego di ... nito a perfetta regola d'arte: resina epossidica bicomponente ad acqua trattamento superficiale					340,00		
	SOMMANO mq					340,00	17,08	5'807,20
107 / 503 B.18.061.01	Fornitura e posa in opera di serramenti in profili estrus ... ,4 W/m2°K e > 1,8 W/m2°K, serramento a battente o vasistas Fornitura e posa in opera di serramenti in profili estrusi di alluminio conformi alla norma UNI EN 5 ... (Uw) < o = 2,4 W/m2°K e > 1,8 W/m2°K, serramento a battente o vasistas serramenti esterni	7,00	1,60	6,100		68,32		
	SOMMANO mq					68,32	361,86	24'722,28
	<b>VASCA BLOSSIDAZIONE DINAMICA (Cat 6)</b>							
108 / 243 B.05.004.01	Calcestruzzo durevole preconfezionato per impieghi strutt ... ruzzo.In Fondazione. Rck 35 - XC3 - rapporto a/c max 0,55. Calcestruzzo durevole preconfezionato per impieghi strutturali a prestazione garantita conforme a no ... del calcestruzzo.In Fondazione. Rck 35 - XC3 - rapporto a/c max 0,55.					1'333,54		
	SOMMANO mc					1'333,54	112,87	150'516,66
109 / 244 B.05.032.01	Casseforme in legname per getti di conglomerati cementiti ... non, in fondazione ed in elevazione fino al primo solaio; Casseforme in legname per getti di conglomerati cementiti semplici o armati, di qualunque forma, com ... gno armati e non, in fondazione ed in elevazione fino al primo solaio;					2'074,20		
	SOMMANO mq					2'074,20	23,25	48'225,15
	<b>A R I P O R T A R E</b>							4'427'390,24

COMMITTENTE:

Num.Ord. TARIFFA	DESIGNAZIONE DEI LAVORI	DIMENSIONI				Quantità	IMPORTI	
		par.ug.	lung.	larg.	H/peso		unitario	TOTALE
	<b>R I P O R T O</b>							4'427'390,24
110 / 245 B.05.038.01	Acciaio in barre per armature di conglomerato cementizio ... olli di legge. Del tipo B450C controllato in stabilimento. Acciaio in barre per armature di conglomerato cementizio lavorato e tagliato a misura, sagomato e po ... ivi ai controlli di legge. Del tipo B450C controllato in stabilimento.					70'718,40		
	SOMMANO kg					70'718,40	1,60	113'149,44
111 / 246 B.07.003.01	Solaio piano o inclinato, a struttura mista costituita da ... luci fino a 5 ml ed elementi di alleggerimento di H= 16 cm Solaio piano o inclinato, a struttura mista costituita da travetti in cemento armato normale o preco ... eriore. per luci fino a 5 ml ed elementi di alleggerimento di H= 16 cm Solaio Cemento Armato					107,44		
	SOMMANO mq					107,44	43,54	4'677,94
	<b>VASCA MATURAZIONE (Cat 7)</b>							
112 / 247 B.05.004.01	Calcestruzzo durevole preconfezionato per impieghi strutt ... ruzzo.In Fondazione. Rck 35 - XC3 - rapporto a/c max 0,55. Calcestruzzo durevole preconfezionato per impieghi strutturali a prestazione garantita conforme a no ... del calcestruzzo.In Fondazione. Rck 35 - XC3 - rapporto a/c max 0,55.					769,48		
	SOMMANO mc					769,48	112,87	86'851,21
113 / 248 B.05.032.01	Casseforme in legname per getti di conglomerati cementiti ... non, in fondazione ed in elevazione fino al primo solaio; Casseforme in legname per getti di conglomerati cementiti semplici o armati, di qualunque forma, com ... gno armati e non, in fondazione ed in elevazione fino al primo solaio;					1'569,76		
	SOMMANO mq					1'569,76	23,25	36'496,92
114 / 249 B.05.038.01	Acciaio in barre per armature di conglomerato cementizio ... olli di legge. Del tipo B450C controllato in stabilimento. Acciaio in barre per armature di conglomerato cementizio lavorato e tagliato a misura, sagomato e po ... ivi ai controlli di legge. Del tipo B450C controllato in stabilimento.					48'277,58		
	SOMMANO kg					48'277,58	1,60	77'244,13
115 / 250 B.05.002.01	Calcestruzzo durevole preconfezionato per impieghi strutt ... ruzzo.In Fondazione. Rck 30 - XC1 - rapporto a/c max 0,60. Calcestruzzo durevole preconfezionato per impieghi strutturali a prestazione garantita conforme a no ... del calcestruzzo.In Fondazione. Rck 30 - XC1 - rapporto a/c max 0,60. pleta tecnica	1,00	16,50	33,000	0,300	163,35		
	SOMMANO mc					163,35	105,61	17'251,39
116 / 251 B.05.038.01	Acciaio in barre per armature di conglomerato cementizio ... olli di legge. Del tipo B450C controllato in stabilimento. Acciaio in barre per armature di conglomerato cementizio lavorato e tagliato a misura, sagomato e po ... ivi ai controlli di legge. Del tipo B450C controllato in stabilimento. tere elettrosaldata doppia maglia 7.49+7.49 kg ma *(H/peso=7,49+7,49)	1,00	16,50	33,500	14,980	8'280,20		
	<b>A R I P O R T A R E</b>					8'280,20		4'763'061,27

COMMITTENTE:

Num.Ord. TARIFFA	DESIGNAZIONE DEI LAVORI	DIMENSIONI				Quantità	IMPORTI	
		par.ug.	lung.	larg.	H/peso		unitario	TOTALE
	<b>R I P O R T O</b>					8'280,20		4'763'061,27
	SOMMANO kg					8'280,20	1,60	13'248,32
	<b>MURI PREFABBRICATI (Cat 8)</b>							
117 / 30 B.01.006.01	Scavo a sezione obbligata eseguito con mezzo meccanico in ... ad impianto di trattamento: per profondità' fino a mt. 2; Scavo a sezione obbligata eseguito con mezzo meccanico in terreni sciolti di qualsiasi natura, con r ... scarica o ad impianto di trattamento: per profondità' fino a mt. 2; Preparazione fondazione		645,00	3,000	0,500	967,50		
	SOMMANO mc					967,50	8,76	8'475,30
118 / 31 B.05.001.05	Calcestruzzo non strutturale durevole a prescrizione gara ... forme, e ferro di armatura, con i seguenti dosaggi: Rck 25 Calcestruzzo non strutturale durevole a prescrizione garantita conforme alle norme e prescrizioni te ... gi, le casseforme, e ferro di armatura, con i seguenti dosaggi: Rck 25 Magrone platea		645,00	3,000	0,100	193,50		
	SOMMANO mc					193,50	94,12	18'212,22
119 / 32 B.05.002.01	Calcestruzzo durevole preconfezionato per impieghi strutt ... ruzzo.In Fondazione. Rck 30 - XC1 - rapporto a/c max 0,60. Calcestruzzo durevole preconfezionato per impieghi strutturali a prestazione garantita conforme a no ... del calcestruzzo.In Fondazione. Rck 30 - XC1 - rapporto a/c max 0,60. Platea appoggio muri di sostegno		645,00	3,000	0,400	774,00		
	SOMMANO mc					774,00	105,61	81'742,14
120 / 33 B.05.038.01	Acciaio in barre per armature di conglomerato cementizio ... olli di legge. Del tipo B450C controllato in stabilimento. Acciaio in barre per armature di conglomerato cementizio lavorato e tagliato a misura, sagomato e po ... ivi ai controlli di legge. Del tipo B450C controllato in stabilimento. Vedi voce n° 32 [mc 774.00]				50,000	38'700,00		
	SOMMANO kg					38'700,00	1,60	61'920,00
121 / 34 E.05.033.02	Tubo filtrante microfessurato in PVC rigido, a scanalatur ... d ogni altra prestazione ed onere. diametro interno mm. 90 Tubo filtrante microfessurato in PVC rigido, a scanalature longitudinali, eventualmente con tratto c ... giunzione ed ogni altra prestazione ed onere. diametro interno mm. 90 Drenaggio a tergo dei muri prefabbricati		645,00			645,00		
	SOMMANO m					645,00	18,62	12'009,90
122 / 35 B.10.026.01	Fornitura e posa in opera di strato separatore chimico-fi ... onti di cm 10 del peso di 300 gr/mq In fibre di poliestere Fornitura e posa in opera di strato separatore chimico-fisico, da posare a contatto con il terreno o ... cco con sormonti di cm 10 del peso di 300 gr/mq In fibre di poliestere Drenaggio a tergo dei muri prefabbricati		645,00	3,000		1'935,00		
	SOMMANO mq					1'935,00	6,08	11'764,80
123 / 36 B.06.001.01	Drenaggi e riempimenti in genere eseguiti con pietrame a ... agistero per dare l'opera finita a perfetta regola d'arte: Drenaggi e riempimenti in genere eseguiti con pietrame a secco di							
	<b>A R I P O R T A R E</b>							4'970'433,95

COMMITTENTE:

Num.Ord. TARIFFA	DESIGNAZIONE DEI LAVORI	DIMENSIONI				Quantità	IMPORTI	
		par.ug.	lung.	larg.	H/peso		unitario	TOTALE
	<b>R I P O R T O</b>							4'970'433,95
	pezzatura idonea di natura calcare ... ro onere e magistero per dare l'opera finita a perfetta regola d'arte: Drenaggio a tergo dei muri prefabbricati		645,00	1,000	1,000	645,00		
	SOMMANO mc					645,00	31,60	20'382,00
124 / 37 NP OCV 03	Fornitura e posa in opera di muro di sostegno prefabbrica ... ione alla sommità del pannello. Per altezze fino a m. 2.00 Fornitura e posa in opera di muro di sostegno prefabbricato, di classe leggera, prodotto in serie in ... della fondazione alla sommità del pannello. Per altezze fino a m. 2.00		5,00			5,00		
	SOMMANO m					5,00	315,00	1'575,00
125 / 38 NP OCV 04	Fornitura e posa in opera di muro di sostegno prefabbrica ... lla sommità del pannello. Per altezze da m. 2.01 a m. 2.50 Fornitura e posa in opera di muro di sostegno prefabbricato, di classe leggera, prodotto in serie in ... fondazione alla sommità del pannello. Per altezze da m. 2.01 a m. 2.50		5,00			5,00		
	SOMMANO m					5,00	380,00	1'900,00
126 / 39 NP OCV 06	Fornitura e posa in opera di muro di sostegno prefabbrica ... lla sommità del pannello. Per altezze da m. 3.01 a m. 3.50 Fornitura e posa in opera di muro di sostegno prefabbricato, di classe leggera, prodotto in serie in ... fondazione alla sommità del pannello. Per altezze da m. 3.01 a m. 3.50		10,00			10,00		
	SOMMANO m					10,00	450,00	4'500,00
127 / 40 NP OCV 07	Fornitura e posa in opera di muro di sostegno prefabbrica ... lla sommità del pannello. Per altezze da m. 3.51 a m. 4.00 Fornitura e posa in opera di muro di sostegno prefabbricato, di classe leggera, prodotto in serie in ... fondazione alla sommità del pannello. Per altezze da m. 3.51 a m. 4.00		5,00			5,00		
	SOMMANO m					5,00	490,00	2'450,00
128 / 41 NP OCV 08	Fornitura e posa in opera di muro di sostegno prefabbrica ... lla sommità del pannello. Per altezze da m. 4.01 a m. 4.50 Fornitura e posa in opera di muro di sostegno prefabbricato, di classe leggera, prodotto in serie in ... fondazione alla sommità del pannello. Per altezze da m. 4.01 a m. 4.50		10,00			10,00		
	SOMMANO m					10,00	545,00	5'450,00
129 / 42 NP OCV 09	Fornitura e posa in opera di muro di sostegno prefabbrica ... lla sommità del pannello. Per altezze da m. 4.51 a m. 5.00 Fornitura e posa in opera di muro di sostegno prefabbricato, di classe leggera, prodotto in serie in ... fondazione alla sommità del pannello. Per altezze da m. 4.51 a m. 5.00		4,00			4,00		
	SOMMANO m					4,00	660,00	2'640,00
130 / 43 NP OCV 10	Fornitura e posa in opera di muro di sostegno prefabbrica ... lla sommità del pannello. Per altezze da m. 5.01 a m. 6.00 Fornitura e posa in opera di muro di sostegno prefabbricato, di classe							
	<b>A R I P O R T A R E</b>							5'009'330,95

COMMITTENTE:

Num.Ord. TARIFFA	DESIGNAZIONE DEI LAVORI	DIMENSIONI				Quantità	IMPORTI	
		par.ug.	lung.	larg.	H/peso		unitario	TOTALE
	<b>R I P O R T O</b>							5'009'330,95
	leggera, prodotto in serie in ... fondazione alla sommità del pannello. Per altezze da m. 5.01 a m. 6.00 (lung.=8+24)		32,00			32,00		
	SOMMANO m					32,00	740,00	23'680,00
131 / 44 NP OCV 11	Fornitura e posa in opera di muro di sostegno prefabbrica ... lla sommità del pannello. Per altezze da m. 6.01 a m. 7.00 Fornitura e posa in opera di muro di sostegno prefabbricato, di classe leggera, prodotto in serie in ... fondazione alla sommità del pannello. Per altezze da m. 6.01 a m. 7.00 (lung.=1,74+10,96+8,75+2,3+8,55+5)		37,30			37,30		
	SOMMANO m					37,30	1'170,00	43'641,00
132 / 45 NP OCV 12	Fornitura e posa in opera di muro di sostegno prefabbrica ... lla sommità del pannello. Per altezze da m. 7.01 a m. 8.00 Fornitura e posa in opera di muro di sostegno prefabbricato, di classe leggera, prodotto in serie in ... fondazione alla sommità del pannello. Per altezze da m. 7.01 a m. 8.00 (lung.=6,65+8,75+5)		20,40			20,40		
	SOMMANO m					20,40	1'540,00	31'416,00
133 / 46 NP OCV 13	Fornitura e posa in opera di muro di sostegno prefabbrica ... la sommità del pannello. Per altezze da m. 9.01 a m. 10.00 Fornitura e posa in opera di muro di sostegno prefabbricato, di classe leggera, prodotto in serie in ... ondazione alla sommità del pannello. Per altezze da m. 9.01 a m. 10.00 (lung.=4,6+8,6)		13,20			13,20		
	SOMMANO m					13,20	1'920,00	25'344,00
134 / 47 NP OCV 04	Fornitura e posa in opera di muro di sostegno prefabbrica ... lla sommità del pannello. Per altezze da m. 2.01 a m. 2.50 Fornitura e posa in opera di muro di sostegno prefabbricato, di classe leggera, prodotto in serie in ... fondazione alla sommità del pannello. Per altezze da m. 2.01 a m. 2.50		20,30			20,30		
	SOMMANO m					20,30	380,00	7'714,00
135 / 48 NP OCV 06	Fornitura e posa in opera di muro di sostegno prefabbrica ... lla sommità del pannello. Per altezze da m. 3.01 a m. 3.50 Fornitura e posa in opera di muro di sostegno prefabbricato, di classe leggera, prodotto in serie in ... fondazione alla sommità del pannello. Per altezze da m. 3.01 a m. 3.50 (lung.=6,92+17,3)		24,22			24,22		
	SOMMANO m					24,22	450,00	10'899,00
136 / 49 NP OCV 07	Fornitura e posa in opera di muro di sostegno prefabbrica ... lla sommità del pannello. Per altezze da m. 3.51 a m. 4.00 Fornitura e posa in opera di muro di sostegno prefabbricato, di classe leggera, prodotto in serie in ... fondazione alla sommità del pannello. Per altezze da m. 3.51 a m. 4.00		15,00			15,00		
	SOMMANO m					15,00	490,00	7'350,00
137 / 50 NP OCV 08	Fornitura e posa in opera di muro di sostegno prefabbrica ... lla sommità del pannello. Per altezze da m. 4.01 a m. 4.50 Fornitura e posa in opera di muro di sostegno prefabbricato, di classe							
	<b>A R I P O R T A R E</b>							5'159'374,95

COMMITTENTE:

Num.Ord. TARIFFA	DESIGNAZIONE DEI LAVORI	DIMENSIONI				Quantità	IMPORTI	
		par.ug.	lung.	larg.	H/peso		unitario	TOTALE
	<b>R I P O R T O</b>							5'159'374,95
	leggera, prodotto in serie in ... fondazione alla sommità del pannello. Per altezze da m. 4.01 a m. 4.50 (lung.=41,25+61,28)		102,53			102,53		
	SOMMANO m					102,53	545,00	55'878,85
138 / 51 NP OCV 09	Fornitura e posa in opera di muro di sostegno prefabbrica ... lla sommità del pannello. Per altezze da m. 4.51 a m. 5.00 Fornitura e posa in opera di muro di sostegno prefabbricato, di classe leggera, prodotto in serie in ... fondazione alla sommità del pannello. Per altezze da m. 4.51 a m. 5.00		35,90			35,90		
	SOMMANO m					35,90	660,00	23'694,00
139 / 52 NP OCV 11	Fornitura e posa in opera di muro di sostegno prefabbrica ... lla sommità del pannello. Per altezze da m. 6.01 a m. 7.00 Fornitura e posa in opera di muro di sostegno prefabbricato, di classe leggera, prodotto in serie in ... fondazione alla sommità del pannello. Per altezze da m. 6.01 a m. 7.00		24,15			24,15		
	SOMMANO m					24,15	1'170,00	28'255,50
140 / 53 NP OCV 03	Fornitura e posa in opera di muro di sostegno prefabbrica ... ione alla sommità del pannello. Per altezze fino a m. 2.00 Fornitura e posa in opera di muro di sostegno prefabbricato, di classe leggera, prodotto in serie in ... della fondazione alla sommità del pannello. Per altezze fino a m. 2.00 (lung.=11,87+10,40)		22,27			22,27		
	SOMMANO m					22,27	315,00	7'015,05
141 / 54 NP OCV 05	Fornitura e posa in opera di muro di sostegno prefabbrica ... lla sommità del pannello. Per altezze da m. 2.51 a m. 3.00 Fornitura e posa in opera di muro di sostegno prefabbricato, di classe leggera, prodotto in serie in ... fondazione alla sommità del pannello. Per altezze da m. 2.51 a m. 3.00		8,20			8,20		
	SOMMANO m					8,20	405,00	3'321,00
142 / 55 NP OCV 07	Fornitura e posa in opera di muro di sostegno prefabbrica ... lla sommità del pannello. Per altezze da m. 3.51 a m. 4.00 Fornitura e posa in opera di muro di sostegno prefabbricato, di classe leggera, prodotto in serie in ... fondazione alla sommità del pannello. Per altezze da m. 3.51 a m. 4.00 (lung.=4+5,45)		9,45			9,45		
	SOMMANO m					9,45	490,00	4'630,50
143 / 56 NP OCV 09	Fornitura e posa in opera di muro di sostegno prefabbrica ... lla sommità del pannello. Per altezze da m. 4.51 a m. 5.00 Fornitura e posa in opera di muro di sostegno prefabbricato, di classe leggera, prodotto in serie in ... fondazione alla sommità del pannello. Per altezze da m. 4.51 a m. 5.00 (lung.=11,42+21,50)		32,92			32,92		
	SOMMANO m					32,92	660,00	21'727,20
144 / 57 NP OCV 10	Fornitura e posa in opera di muro di sostegno prefabbrica ... lla sommità del pannello. Per altezze da m. 5.01 a m. 6.00 Fornitura e posa in opera di muro di sostegno prefabbricato, di classe							
	<b>A R I P O R T A R E</b>							5'303'897,05

COMMITTENTE:



Num.Ord. TARIFFA	DESIGNAZIONE DEI LAVORI	DIMENSIONI				Quantità	IMPORTI	
		par.ug.	lung.	larg.	H/peso		unitario	TOTALE
	<b>R I P O R T O</b>							5'303'897,05
	leggera, prodotto in serie in ... fondazione alla sommità del pannello. Per altezze da m. 5.01 a m. 6.00		4,87			4,87		
	SOMMANO m					4,87	740,00	3'603,80
145 / 58 NP OCV 11	Fornitura e posa in opera di muro di sostegno prefabbrica ... lla sommità del pannello. Per altezze da m. 6.01 a m. 7.00 Fornitura e posa in opera di muro di sostegno prefabbricato, di classe leggera, prodotto in serie in ... fondazione alla sommità del pannello. Per altezze da m. 6.01 a m. 7.00		11,32			11,32		
	SOMMANO m					11,32	1'170,00	13'244,40
146 / 59 NP OCV 03	Fornitura e posa in opera di muro di sostegno prefabbrica ... ione alla sommità del pannello. Per altezze fino a m. 2.00 Fornitura e posa in opera di muro di sostegno prefabbricato, di classe leggera, prodotto in serie in ... della fondazione alla sommità del pannello. Per altezze fino a m. 2.00 (lung.=6,75+4+10)		20,75			20,75		
	SOMMANO m					20,75	315,00	6'536,25
147 / 60 NP OCV 04	Fornitura e posa in opera di muro di sostegno prefabbrica ... lla sommità del pannello. Per altezze da m. 2.01 a m. 2.50 Fornitura e posa in opera di muro di sostegno prefabbricato, di classe leggera, prodotto in serie in ... fondazione alla sommità del pannello. Per altezze da m. 2.01 a m. 2.50 (lung.=2,5+2,55)		5,05			5,05		
	SOMMANO m					5,05	380,00	1'919,00
148 / 61 NP OCV 05	Fornitura e posa in opera di muro di sostegno prefabbrica ... lla sommità del pannello. Per altezze da m. 2.51 a m. 3.00 Fornitura e posa in opera di muro di sostegno prefabbricato, di classe leggera, prodotto in serie in ... fondazione alla sommità del pannello. Per altezze da m. 2.51 a m. 3.00 (lung.=3,22+11+7)		21,22			21,22		
	SOMMANO m					21,22	405,00	8'594,10
149 / 62 NP OCV 06	Fornitura e posa in opera di muro di sostegno prefabbrica ... lla sommità del pannello. Per altezze da m. 3.01 a m. 3.50 Fornitura e posa in opera di muro di sostegno prefabbricato, di classe leggera, prodotto in serie in ... fondazione alla sommità del pannello. Per altezze da m. 3.01 a m. 3.50 (lung.=7+4+1,78)		12,78			12,78		
	SOMMANO m					12,78	450,00	5'751,00
150 / 63 NP OCV 07	Fornitura e posa in opera di muro di sostegno prefabbrica ... lla sommità del pannello. Per altezze da m. 3.51 a m. 4.00 Fornitura e posa in opera di muro di sostegno prefabbricato, di classe leggera, prodotto in serie in ... fondazione alla sommità del pannello. Per altezze da m. 3.51 a m. 4.00		7,00			7,00		
	SOMMANO m					7,00	490,00	3'430,00
151 / 64 NP OCV 08	Fornitura e posa in opera di muro di sostegno prefabbrica ... lla sommità del pannello. Per altezze da m. 4.01 a m. 4.50 Fornitura e posa in opera di muro di sostegno prefabbricato, di classe							
	<b>A R I P O R T A R E</b>							5'346'975,60

COMMITTENTE:

Num.Ord. TARIFFA	DESIGNAZIONE DEI LAVORI	DIMENSIONI				Quantità	IMPORTI	
		par.ug.	lung.	larg.	H/peso		unitario	TOTALE
	<b>R I P O R T O</b>							5'346'975,60
	leggera, prodotto in serie in ... fondazione alla sommità del pannello. Per altezze da m. 4.01 a m. 4.50		19,00			19,00		
	SOMMANO m					19,00	545,00	10'355,00
152 / 65 NP OCV 03	Fornitura e posa in opera di muro di sostegno prefabbrica ... ione alla sommità del pannello. Per altezze fino a m. 2.00 Fornitura e posa in opera di muro di sostegno prefabbricato, di classe leggera, prodotto in serie in ... della fondazione alla sommità del pannello. Per altezze fino a m. 2.00 (lung.=7+8+9,35)		24,35			24,35		
	SOMMANO m					24,35	315,00	7'670,25
153 / 66 NP OCV 05	Fornitura e posa in opera di muro di sostegno prefabbrica ... lla sommità del pannello. Per altezze da m. 2.51 a m. 3.00 Fornitura e posa in opera di muro di sostegno prefabbricato, di classe leggera, prodotto in serie in ... fondazione alla sommità del pannello. Per altezze da m. 2.51 a m. 3.00 (lung.=3+12,75)		15,75			15,75		
	SOMMANO m					15,75	405,00	6'378,75
154 / 67 NP OCV 07	Fornitura e posa in opera di muro di sostegno prefabbrica ... lla sommità del pannello. Per altezze da m. 3.51 a m. 4.00 Fornitura e posa in opera di muro di sostegno prefabbricato, di classe leggera, prodotto in serie in ... fondazione alla sommità del pannello. Per altezze da m. 3.51 a m. 4.00		2,00			2,00		
	SOMMANO m					2,00	490,00	980,00
155 / 68 NP OCV 09	Fornitura e posa in opera di muro di sostegno prefabbrica ... lla sommità del pannello. Per altezze da m. 4.51 a m. 5.00 Fornitura e posa in opera di muro di sostegno prefabbricato, di classe leggera, prodotto in serie in ... fondazione alla sommità del pannello. Per altezze da m. 4.51 a m. 5.00		2,00			2,00		
	SOMMANO m					2,00	660,00	1'320,00
	<b>TETTOIA STOCCAGGIO COMPOST (Cat 9)</b>							
156 / 264 B.05.001.05	Calcestruzzo non strutturale durevole a prescrizione gara ... forme, e ferro di armatura, con i seguenti dosaggi: Rck 25 Calcestruzzo non strutturale durevole a prescrizione garantita conforme alle norme e prescrizioni te ... gi, le casseforme, e ferro di armatura, con i seguenti dosaggi: Rck 25 Magrone		12,50	31,500	0,150	59,06		
	SOMMANO mc					59,06	94,12	5'558,73
157 / 265 B.05.004.01	Calcestruzzo durevole preconfezionato per impieghi strutt ... ruzzo.In Fondazione. Rck 35 - XC3 - rapporto a/c max 0,55. Calcestruzzo durevole preconfezionato per impieghi strutturali a prestazione garantita conforme a no ... del calcestruzzo.In Fondazione. Rck 35 - XC3 - rapporto a/c max 0,55.					103,99		
	SOMMANO mc					103,99	112,87	11'737,35
	<b>A R I P O R T A R E</b>							5'390'975,68

COMMITTENTE:

Num.Ord. TARIFFA	DESIGNAZIONE DEI LAVORI	DIMENSIONI				Quantità	IMPORTI	
		par.ug.	lung.	larg.	H/peso		unitario	TOTALE
	<b>R I P O R T O</b>							5'390'975,68
158 / 266 B.05.032.01	Casseforme in legname per getti di conglomerati cementiti ... non, in fondazione ed in elevazione fino al primo solaio; Casseforme in legname per getti di conglomerati cementiti semplici o armati, di qualunque forma, com ... gno armati e non, in fondazione ed in elevazione fino al primo solaio;					487,70		
	SOMMANO mq					487,70	23,25	11'339,03
159 / 267 B.05.038.01	Acciaio in barre per armature di conglomerato cementizio ... olli di legge. Del tipo B450C controllato in stabilimento. Acciaio in barre per armature di conglomerato cementizio lavorato e tagliato a misura, sagomato e po ... ivi ai controlli di legge. Del tipo B450C controllato in stabilimento.					15'462,21		
	SOMMANO kg					15'462,21	1,60	24'739,54
160 / 268 B.16.004.01	Carpenteria metallica per strutture in acciaio bullonate ... uzioni e alla norma UNI EN 14399. in acciaio S235 (Fe360B) Carpenteria metallica per strutture in acciaio bullonate per tarvature reticolari, pilastri, mensole ... delle Costruzioni e alla norma UNI EN 14399. in acciaio S235 (Fe360B)				20000,000	20'000,00		
	SOMMANO kg					20'000,00	2,84	56'800,00
161 / 269 B.16.021.01	Zincatura a caldo di manufatti in acciaio per la protezio ... anti fino a 18 metri di lunghezza e di strutture tubolari. Zincatura a caldo di manufatti in acciaio per la protezione contro la corrosione mediante immersione ... truttute pesanti fino a 18 metri di lunghezza e di strutture tubolari. Vedi voce n° 268 [kg 20 000.00]					20'000,00		
	SOMMANO kg					20'000,00	0,83	16'600,00
162 / 270 B.08.046.01	Pannelli di copertura REI 30/60/120 cosituiti da un suppo ... me alla norma UNI EN 14509: spessore isolante mm 50 REI 30 Pannelli di copertura REI 30/60/120 cosituiti da un supporto esterno grecato ed interno profilo doga ... erale conforme alla norma UNI EN 14509: spessore isolante mm 50 REI 30 copertura TETTOIA COMPOST	1,00	12,50	30,400		380,00		
	SOMMANO mq					380,00	50,38	19'144,40
163 / 271 B.17.004.08	Canali di gronda, scossaline, converse fornite e montate ... 1 a 1000 mm in acciaio zincato preverniciato spessore 8/10 Canali di gronda, scossaline, converse fornite e montate in opera compresi oneri per sovrapposizioni ... iluppo da 751 a 1000 mm in acciaio zincato preverniciato spessore 8/10 gronde lateriale *(lung.=13+13+31)	1,00	57,00			57,00		
	SOMMANO m					57,00	35,10	2'000,70
164 / 272 B.17.005.01	Staffe di supporto (cicogne) fornite e montate in opera c ... dare l'opera finita a regola d'arte in rame spessore 20/10 Staffe di supporto (cicogne) fornite e montate in opera compreso il fissaggio ed ogni altro onere e ... gistero per dare l'opera finita a regola d'arte in rame spessore 20/10 supporti gronde 1/30 cm					70,00		
	SOMMANO cad					70,00	9,85	689,50
	<b>A R I P O R T A R E</b>							5'522'288,85

COMMITTENTE:

Num.Ord. TARIFFA	DESIGNAZIONE DEI LAVORI	DIMENSIONI				Quantità	IMPORTI	
		par.ug.	lung.	larg.	H/peso		unitario	TOTALE
	<b>R I P O R T O</b>							5'522'288,85
165 / 273 B.17.006.01	Tubi pluviali forniti e montati in opera ed ogni altro on ... tegno diametro fino a 100 mm in acciaio inox spessore 6/10 Tubi pluviali forniti e montati in opera ed ogni altro onere e magistero per dare l'opera finita a r ... llari di sostegno diametro fino a 100 mm in acciaio inox spessore 6/10 pluviale incidenza 1/100 mq	4,00			10,000	40,00		
	SOMMANO m					40,00	15,41	616,40
166 / 274 S.01.023.01	Ponteggio o incastellatura realizzato con elementi a tela ... del ponteggio effettivamente montato. Per i primi 6° mesi Ponteggio o incastellatura realizzato con elementi a telaio sovrapponibili, valutato in verticale da ... l'asse medio del ponteggio effettivamente montato. Per i primi 6° mesi muri perimetrali *(lung.=12,5+12,5+12,5+12,5+12,5+30+30)	2,00	122,50	1,000	3,000	735,00		
	SOMMANO mq					735,00	3,03	2'227,05
167 / 275 B.14.028.02	Trattamento superficiale antipolvere per pavimentazione i ... tta regola d'arte: resina epossidica bicomponente ad acqua Trattamento superficiale antipolvere per pavimentazione industriale realizzato mediante l'impiego di ... nito a perfetta regola d'arte: resina epossidica bicomponente ad acqua trattamento superficiale	1,00	12,50	30,500		381,25		
	SOMMANO mq					381,25	17,08	6'511,75
	<b>TETTOIA STOCCAGGIO STRUTTURANTE (Cat 10)</b>							
168 / 252 B.05.001.05	Calcestruzzo non strutturale durevole a prescrizione gara ... forme, e ferro di armatura, con i seguenti dosaggi: Rck 25 Calcestruzzo non strutturale durevole a prescrizione garantita conforme alle norme e prescrizioni te ... gi, le casseforme, e ferro di armatura, con i seguenti dosaggi: Rck 25 magrone TETTOIA STRUTTURANTE	1,00	12,50	21,000	0,150	39,38		
	SOMMANO mc					39,38	94,12	3'706,45
169 / 253 B.05.004.01	Calcestruzzo durevole preconfezionato per impieghi strutt ... ruzzo.In Fondazione. Rck 35 - XC3 - rapporto a/c max 0,55. Calcestruzzo durevole preconfezionato per impieghi strutturali a prestazione garantita conforme a no ... del calcestruzzo.In Fondazione. Rck 35 - XC3 - rapporto a/c max 0,55.					184,31		
	SOMMANO mc					184,31	112,87	20'803,07
170 / 254 B.05.032.01	Casseforme in legname per getti di conglomerati cementiti ... non, in fondazione ed in elevazione fino al primo solaio; Casseforme in legname per getti di conglomerati cementiti semplici o armati, di qualunque forma, com ... gno armati e non, in fondazione ed in elevazione fino al primo solaio;					378,70		
	SOMMANO mq					378,70	23,25	8'804,78
171 / 255 B.05.038.01	Acciaio in barre per armature di conglomerato cementizio ... olli di legge. Del tipo B450C controllato in stabilimento. Acciaio in barre per armature di conglomerato cementizio lavorato e tagliato a misura, sagomato e po ... ivi ai controlli di legge. Del tipo B450C controllato in stabilimento.					8'682,17		
	<b>A R I P O R T A R E</b>					8'682,17		5'564'958,35

COMMITTENTE:

Num.Ord. TARIFFA	DESIGNAZIONE DEI LAVORI	DIMENSIONI				Quantità	IMPORTI	
		par.ug.	lung.	larg.	H/peso		unitario	TOTALE
	<b>R I P O R T O</b>					8'682,17		5'564'958,35
	SOMMANO kg					8'682,17	1,60	13'891,47
172 / 256 B.16.004.01	Carpenteria metallica per strutture in acciaio bullonate ... uzioni e alla norma UNI EN 14399. in acciaio S235 (Fe360B) Carpenteria metallica per strutture in acciaio bullonate per tarature reticolari, pilastri, mensole ... delle Costruzioni e alla norma UNI EN 14399. in acciaio S235 (Fe360B)				13500,000	13'500,00		
	SOMMANO kg					13'500,00	2,84	38'340,00
173 / 257 B.16.021.01	Zincatura a caldo di manufatti in acciaio per la protezio ... anti fino a 18 metri di lunghezza e di strutture tubolari. Zincatura a caldo di manufatti in acciaio per la protezione contro la corrosione mediante immersione ... truttute pesanti fino a 18 metri di lunghezza e di strutture tubolari. Vedi voce n° 256 [kg 13 500.00]					13'500,00		
	SOMMANO kg					13'500,00	0,83	11'205,00
174 / 258 B.08.046.01	Pannelli di copertura REI 30/60/120 cosuiti da un suppo ... me alla norma UNI EN 14509: spessore isolante mm 50 REI 30 Pannelli di copertura REI 30/60/120 cosuiti da un supporto esterno grecato ed interno profilo doga ... erale conforme alla norma UNI EN 14509: spessore isolante mm 50 REI 30 copertura TETTOIA STRUTTURANTE	1,00	12,50	20,400		255,00		
	SOMMANO mq					255,00	50,38	12'846,90
175 / 259 B.17.004.08	Canali di gronda, scossaline, converse fornite e montate ... 1 a 1000 mm in acciaio zincato preverniciato spessore 8/10 Canali di gronda, scossaline, converse fornite e montate in opera compresi oneri per sovrapposizioni ... iluppo da 751 a 1000 mm in acciaio zincato preverniciato spessore 8/10 gronde laterale *(lung.=13+13+21)	1,00	47,00			47,00		
	SOMMANO m					47,00	35,10	1'649,70
176 / 260 B.17.005.01	Staffe di supporto (cicogne) fornite e montate in opera c ... dare l'opera finita a regola d'arte in rame spessore 20/10 Staffe di supporto (cicogne) fornite e montate in opera compreso il fissaggio ed ogni altro onere e ... gistero per dare l'opera finita a regola d'arte in rame spessore 20/10 supporti gronde 1/30 cm					60,00		
	SOMMANO cad					60,00	9,85	591,00
177 / 261 B.17.006.01	Tubi pluviali forniti e montati in opera ed ogni altro on ... tegno diametro fino a 100 mm in acciaio inox spessore 6/10 Tubi pluviali forniti e montati in opera ed ogni altro onere e magistero per dare l'opera finita a r ... llari di sostegno diametro fino a 100 mm in acciaio inox spessore 6/10 pluviale incidenza 1/100 mq	3,00			10,000	30,00		
	SOMMANO m					30,00	15,41	462,30
178 / 262 S.01.023.01	Ponteggio o incastellatura realizzato con elementi a tela ... del ponteggio effettivamente montato. Per i primi 6° mesi Ponteggio o incastellatura realizzato con elementi a telaio sovrapponibili, valutato in verticale da ... l'asse medio del ponteggio effettivamente montato. Per i primi 6° mesi muri perimetrali *(lung.=12,5+12,5+12,5+12,5+20+20)	2,00	102,50	1,000	3,000	615,00		
	<b>A R I P O R T A R E</b>					615,00		5'643'944,72

COMMITTENTE:

Num.Ord. TARIFFA	DESIGNAZIONE DEI LAVORI	DIMENSIONI				Quantità	IMPORTI	
		par.ug.	lung.	larg.	H/peso		unitario	TOTALE
	<b>R I P O R T O</b>					615,00		5'643'944,72
	SOMMANO mq					615,00	3,03	1'863,45
179 / 263 B.14.028.02	Trattamento superficiale antipolvere per pavimentazione i ... tta regola d'arte: resina epossidica bicomponente ad acqua Trattamento superficiale antipolvere per pavimentazione industriale realizzato mediante l'impiego di ... nito a perfetta regola d'arte: resina epossidica bicomponente ad acqua trattamento superficiale	1,00	12,50	20,500		256,25		
	SOMMANO mq					256,25	17,08	4'376,75
	<b>RETI TECNOLOGICHE (Cat 19)</b>							
180 / 320 H.01.001.01	Scavo di sbancamento ed a sezione aperta per impianto di ... ntiere ed ogni altro onere e magistero. in terreni sciolti Scavo di sbancamento ed a sezione aperta per impianto di vasche ed opere similari, eseguito al di so ... mbito del cantiere ed ogni altro onere e magistero. in terreni sciolti N.1 - VASCA D'ACCUMULO 50mc N.3 - VASCA D'ACCUMULO 50mc					125,00 780,00		
	SOMMANO mc					905,00	4,50	4'072,50
181 / 321 B.05.001.03	Calcestruzzo non strutturale durevole a prescrizione gara ... forme, e ferro di armatura, con i seguenti dosaggi: Rck 15 Calcestruzzo non strutturale durevole a prescrizione garantita conforme alle norme e prescrizioni te ... gi, le casseforme, e ferro di armatura, con i seguenti dosaggi: Rck 15 MAGRONE N.1 - VASCA D'ACCUMULO 50mc N.3 - VASCA D'ACCUMULO 50mc	3,00	7,50 10,50	3,500 3,500	0,150 0,150	3,94 16,54		
	SOMMANO mc					20,48	86,86	1'778,89
182 / 322 B.05.003.01	Calcestruzzo durevole preconfezionato per impieghi strutt ... ruzzo.In Fondazione. Rck 30 - XC2 - rapporto a/c max 0,60. Calcestruzzo durevole preconfezionato per impieghi strutturali a prestazione garantita conforme a no ... del calcestruzzo.In Fondazione. Rck 30 - XC2 - rapporto a/c max 0,60. PLATEA N.1 - VASCA D'ACCUMULO 50mc N.3 - VASCA D'ACCUMULO 50mc	3,00	7,50 10,50	3,500 3,500	0,250 0,250	6,56 27,56		
	SOMMANO mc					34,12	106,11	3'620,47
183 / 323 B.05.038.01	Acciaio in barre per armature di conglomerato cementizio ... olli di legge. Del tipo B450C controllato in stabilimento. Acciaio in barre per armature di conglomerato cementizio lavorato e tagliato a misura, sagomato e po ... ivi ai controlli di legge. Del tipo B450C controllato in stabilimento. PLATEA Vedi voce n° 322 [mc 34.12]				50,000	1'706,00		
	SOMMANO kg					1'706,00	1,60	2'729,60
184 / 324 B.05.032.01	Casseforme in legname per getti di conglomerati cementiti ... non, in fondazione ed in elevazione fino al primo solaio; Casseforme in legname per getti di conglomerati cementiti semplici o armati, di qualunque forma, com ... gno armati e non, in fondazione ed in elevazione fino al primo solaio; PLATEA N.1 - VASCA D'ACCUMULO 50mc N.3 - VASCA D'ACCUMULO 50mc	3,00	22,00 14,00		0,300 0,300	6,60 12,60		
	<b>A R I P O R T A R E</b>					19,20		5'662'386,38

Num.Ord. TARIFFA	DESIGNAZIONE DEI LAVORI	DIMENSIONI				Quantità	IMPORTI	
		par.ug.	lung.	larg.	H/peso		unitario	TOTALE
	<b>R I P O R T O</b>					19,20		5'662'386,38
	SOMMANO mq					19,20	23,25	446,40
185 / 325 NP OCV 15	Fornitura e posa in opera di guaina HDPE dello spessore minimo di mm. 1							
	Fornitura e posa in opera di guaina HDPE dello spessore minimo di mm. 1							
	N.1 - VASCA D'ACCUMULO 50mc		7,50	3,500	1,000	26,25		
	N.3 - VASCA D'ACCUMULO 50mc	3,00	10,50	3,500	1,000	110,25		
	SOMMANO m2					136,50	6,50	887,25
186 / 326 B.01.021.01	Rinterro dei cavi eseguiti per la costruzione delle opere ... meccanica: con terra o materiali provenienti dagli scavi;							
	Rinterro dei cavi eseguiti per la costruzione delle opere d'arte, fondazioni o dello scavo aperto pe ... ompattazione meccanica: con terra o materiali provenienti dagli scavi;							
	RINTERRO							
	N.1 - VASCA D'ACCUMULO 50mc					75,00		
	N.3 - VASCA D'ACCUMULO 50mc					600,00		
	SOMMANO mc					675,00	5,08	3'429,00
187 / 327 NP OCV 16	Fornitura e posa di vasca prefabbricata da mc 50 dimensioni esterne cm. 250x650xH250 compresa lastra di copertura H=20							
	Fornitura e posa di vasca prefabbricata da mc 50 dimensioni esterne cm. 250x650xH250 compresa lastra di copertura H=20							
	VASCA D'ACCUMULO 50mc					4,00		
	SOMMANO cadauno					4,00	14'600,00	58'400,00
188 / 328 B.10.012.01	Fornitura e posa in opera di rivestimento a base di resin ... zia del sottofondo ed applicazione di primer di sottofondo							
	Fornitura e posa in opera di rivestimento a base di resine per l'impermeabilizzazione di vasche in c ... previa pulizia del sottofondo ed applicazione di primer di sottofondo							
	Resina epossidica *(lung.=6,5+6,5+2,5+2,5)	4,00	18,00		2,500	180,00		
	SOMMANO mq					180,00	31,89	5'740,20
189 / 329 B.01.006.02	Scavo a sezione obbligata eseguito con mezzo meccanico in ... to di trattamento: per profondita' da mt. 2,01 a mt. 4,00;							
	Scavo a sezione obbligata eseguito con mezzo meccanico in terreni sciolti di qualsiasi natura, con r ... o ad impianto di trattamento: per profondita' da mt. 2,01 a mt. 4,00;							
	Tratto P1.....P9	94,40	1,00	1,000	1,000	94,40		
	Tratto P11.....P15	83,30	1,00	1,000	1,000	83,30		
	Tratto P10	38,50	1,00	1,000	1,000	38,50		
	Tratto P16.....P23	169,50	1,00	1,000	1,000	169,50		
	Tratto P20.....P22	31,10	1,00	1,000	1,000	31,10		
	Tratto P24.....P26	25,40	1,00	1,000	1,000	25,40		
	Tratto P27	4,30	1,00	1,000	1,000	4,30		
	SOMMANO mc					446,50	11,99	5'353,54
190 / 330 H.01.007.01	Fornitura di sabbione per formazione letto di posa delle ... i fluviali frantumati di pezzatura non superiore a mm. 10.							
	Fornitura di sabbione per formazione letto di posa delle tubazioni, provenienti da cave idonee o inerti fluviali frantumati di pezzatura non superiore a mm. 10.							
	Tratto P1.....P9	12,30	1,00	1,000	1,000	12,30		
	Tratto P11.....P15	10,60	1,00	1,000	1,000	10,60		
	Tratto P10	5,50	1,00	1,000	1,000	5,50		
	Tratto P16.....P23	18,20	1,00	1,000	1,000	18,20		
	<b>A R I P O R T A R E</b>					46,60		5'736'642,77

COMMITTENTE:

Num.Ord. TARIFFA	DESIGNAZIONE DEI LAVORI	DIMENSIONI				Quantità	IMPORTI	
		par.ug.	lung.	larg.	H/peso		unitario	TOTALE
	<b>R I P O R T O</b>					46,60		5'736'642,77
	Tratto P20.....P22	4,90	1,00	1,000	1,000	4,90		
	Tratto P24.....P26	4,05	1,00	1,000	1,000	4,05		
	Tratto P27	0,70	1,00	1,000	1,000	0,70		
	SOMMANO mc					56,25	25,97	1'460,81
191 / 331 H.04.007.04	Tubazioni in PVC -U (polivincloruro rigido non plastifica ... gidità 8 kNmq diametro esterno di 200 mm - spessore 5,9 mm Tubazioni in PVC -U (polivincloruro rigido non plastificato) a parete compatta conformi alla norma U ... Classe di rigidità 8 kNmq diametro esterno di 200 mm - spessore 5,9 mm							
	Tratto P1.....P9	1,00	117,00	1,000	1,000	117,00		
	Tratto P11.....P15	1,00	107,00	1,000	1,000	107,00		
	Tratto P10	1,00	53,00	1,000	1,000	53,00		
	Tratto P16.....P23	1,00	176,00	1,000	1,000	176,00		
	Tratto P20.....P22	1,00	44,00	1,000	1,000	44,00		
	Tratto P24.....P26	1,00	39,00	1,000	1,000	39,00		
	Tratto P27	7,00	1,00	1,000	1,000	7,00		
	SOMMANO m					543,00	21,77	11'821,11
192 / 332 B.01.021.01	Rinterro dei cavi eseguiti per la costruzione delle opere ... meccanica: con terra o materiali provenienti dagli scavi; Rinterro dei cavi eseguiti per la costruzione delle opere d'arte, fondazioni o dello scavo aperto pe ... ompattazione meccanica: con terra o materiali provenienti dagli scavi;							
	Tratto P1.....P9					81,80		
	Tratto P11.....P15					69,70		
	Tratto P10					32,90		
	Tratto P16.....P23					150,70		
	Tratto P20.....P22					25,90		
	Tratto P24.....P26					20,90		
	Tratto P27					3,50		
	SOMMANO mc					385,40	5,08	1'957,83
193 / 333 H.04.081.01	Fornitura e posa in opera di pozzetto carrabile per ispez ... e la fornitura del chiusino. elemento di fondo 100x100x100 Fornitura e posa in opera di pozzetto carrabile per ispezioni, protezione e manovra di saracinesche ... il rinterro e la fornitura del chiusino. elemento di fondo 100x100x100							
	Tratto P1.....P9					13,00		
	Tratto P11.....P15					9,00		
	Tratto P10					4,00		
	Tratto P16.....P23					9,00		
	Tratto P20.....P22					4,00		
	Tratto P24.....P26					3,00		
	Tratto P27					1,00		
	Raccolta colaticci officina					1,00		
	SOMMANO cad					44,00	193,74	8'524,56
194 / 334 H.04.081.09	Fornitura e posa in opera di pozzetto carrabile per ispez ... del chiusino. elemento intermedio per prolunga 100x100x50 Fornitura e posa in opera di pozzetto carrabile per ispezioni, protezione e manovra di saracinesche ... la fornitura del chiusino. elemento intermedio per prolunga 100x100x50							
	Tratto P1.....P9					6,00		
	Tratto P11.....P15					3,00		
	Tratto P10					1,00		
	Tratto P16.....P23					10,00		
	Tratto P20.....P22							
	Tratto P24.....P26							
	Raccolta colaticci officina					2,00		
	SOMMANO cad					22,00	113,45	2'495,90
	<b>A R I P O R T A R E</b>							5'762'902,98



Num.Ord. TARIFFA	DESIGNAZIONE DEI LAVORI	DIMENSIONI				Quantità	IMPORTI	
		par.ug.	lung.	larg.	H/peso		unitario	TOTALE
	<b>R I P O R T O</b>							5'762'902,98
195 / 335 H.04.081.08	Fornitura e posa in opera di pozzetto carrabile per ispez ... del chiusino. elemento intermedio per prolunga 100x100x25 Fornitura e posa in opera di pozzetto carrabile per ispezioni, protezione e manovra di saracinesche ... la fornitura del chiusino. elemento intermedio per prolunga 100x100x25 Tratto P1.....P9 Tratto P11.....P15 Tratto P10 Tratto P16.....P23 Tratto P20.....P22 Tratto P24.....P26 Raccolta colaticci officina					3,00 4,00 2,00 3,00 2,00 1,00 1,00		
	SOMMANO cad					16,00	90,86	1'453,76
196 / 336 H.04.081.29	Fornitura e posa in opera di pozzetto carrabile per ispez ... ra del chiusino. soletta di copertura per elemento 100x100 Fornitura e posa in opera di pozzetto carrabile per ispezioni, protezione e manovra di saracinesche ... e la fornitura del chiusino. soletta di copertura per elemento 100x100 Tratto P1.....P9 Tratto P11.....P16 Tratto P10 Tratto P16.....P23 Tratto P20.....P22 Tratto P24.....P26 Tratto P27					13,00 9,00 4,00 9,00 4,00 3,00 1,00		
	SOMMANO cad					43,00	107,16	4'607,88
197 / 337 E.06.007.01	Canaletta di drenaggio in calcestruzzo per lo smaltimento ... le norme UNI EN 1433:2004) dimensioni esterne cm 21x26x100 Canaletta di drenaggio in calcestruzzo per lo smaltimento delle acque meteoriche superficiali, compl ... one secondo le norme UNI EN 1433:2004) dimensioni esterne cm 21x26x100					144,00		
	SOMMANO m					144,00	219,92	31'668,48
198 / 338 Q.02.008.03	Fornitura e posa in opera di pozzetto di raccolta del per ... cita DN Massimo 250 mm PFA 10 classe SDR 17 altezza m 1,00 Fornitura e posa in opera di pozzetto di raccolta del percolato in polietilene PE100 ottenuto da tub ... 50 mm e 1 uscita DN Massimo 250 mm PFA 10 classe SDR 17 altezza m 1,00					3,00		
	SOMMANO cad					3,00	1'052,70	3'158,10
199 / 339 Q.02.008.04	Fornitura e posa in opera di pozzetto di raccolta del per ... rezzo per ogni metro in più fino ad un massimo di 12 metri Fornitura e posa in opera di pozzetto di raccolta del percolato in polietilene PE100 ottenuto da tub ... 0 mm Sovrapprezzo per ogni metro in più fino ad un massimo di 12 metri					16,40		
	SOMMANO m		16,40			16,40	361,43	5'927,45
200 / 340 H.01.001.01	Scavo di sbancamento ed a sezione aperta per impianto di ... ntiere ed ogni altro onere e magistero. in terreni sciolti Scavo di sbancamento ed a sezione aperta per impianto di vasche ed opere similari, eseguito al di so ... mbito del cantiere ed ogni altro onere e magistero. in terreni sciolti VASCA D'ACCUMULO 50mc					250,00		
	<b>A R I P O R T A R E</b>					250,00		5'809'718,65

COMMITTENTE:

Num.Ord. TARIFFA	DESIGNAZIONE DEI LAVORI	DIMENSIONI				Quantità	IMPORTI	
		par.ug.	lung.	larg.	H/peso		unitario	TOTALE
	<b>R I P O R T O</b>					250,00		5'809'718,65
	SOMMANO mc					250,00	4,50	1'125,00
201 / 341 B.05.001.03	Calcestruzzo non strutturale durevole a prescrizione gara ... forme, e ferro di armatura, con i seguenti dosaggi: Rck 15 Calcestruzzo non strutturale durevole a prescrizione garantita conforme alle norme e prescrizioni te ... gi, le casseforme, e ferro di armatura, con i seguenti dosaggi: Rck 15 MAGRONE VASCA D'ACCUMULO 50mc		10,50	3,500	0,150	5,51		
	SOMMANO mc					5,51	86,86	478,60
202 / 342 B.05.003.01	Calcestruzzo durevole preconfezionato per impieghi strutt ... ruzzo.In Fondazione. Rck 30 - XC2 - rapporto a/c max 0,60. Calcestruzzo durevole preconfezionato per impieghi strutturali a prestazione garantita conforme a no ... del calcestruzzo.In Fondazione. Rck 30 - XC2 - rapporto a/c max 0,60. PLATEA VASCA D'ACCUMULO 50mc		10,50	3,500	0,250	9,19		
	SOMMANO mc					9,19	106,11	975,15
203 / 343 B.05.038.01	Acciaio in barre per armature di conglomerato cementizio ... olli di legge. Del tipo B450C controllato in stabilimento. Acciaio in barre per armature di conglomerato cementizio lavorato e tagliato a misura, sagomato e po ... ivi ai controlli di legge. Del tipo B450C controllato in stabilimento. PLATEA Vedi voce n° 342 [mc 9.19]				70,000	643,30		
	SOMMANO kg					643,30	1,60	1'029,28
204 / 344 B.05.032.01	Casseforme in legname per getti di conglomerati cementiti ... non, in fondazione ed in elevazione fino al primo solaio; Casseforme in legname per getti di conglomerati cementiti semplici o armati, di qualunque forma, com ... gno armati e non, in fondazione ed in elevazione fino al primo solaio; PLATEA VASCA D'ACCUMULO 50mc		28,00		0,300	8,40		
	SOMMANO mq					8,40	23,25	195,30
205 / 345 NP OCV 15	Fornitura e posa in opera di guaina HDPE dello spessore minimo di mm. 1 Fornitura e posa in opera di guaina HDPE dello spessore minimo di mm. 1 VASCA D'ACCUMULO 50mc		10,50	3,500		36,75		
	SOMMANO m2					36,75	6,50	238,88
206 / 346 B.01.021.01	Rinterro dei cavi eseguiti per la costruzione delle opere ... meccanica: con terra o materiali provenienti dagli scavi; Rinterro dei cavi eseguiti per la costruzione delle opere d'arte, fondazioni o dello scavo aperto pe ... ompattazione meccanica: con terra o materiali provenienti dagli scavi; RINTERRO VASCA D'ACCUMULO 50mc					180,00		
	SOMMANO mc					180,00	5,08	914,40
207 / 347 NP OCV 18	Fornitura e posa in opera di vasca di prima pioggia della ... madio stradale per contenimento quadro elettrico, allarmi.							
	<b>A R I P O R T A R E</b>							5'814'675,26

COMMITTENTE:

Num.Ord. TARIFFA	DESIGNAZIONE DEI LAVORI	DIMENSIONI				Quantità	IMPORTI	
		par.ug.	lung.	larg.	H/peso		unitario	TOTALE
	<b>R I P O R T O</b>							5'814'675,26
	Fornitura e posa in opera di vasca di prima pioggia della capacità di 50 mc per decantazione, accumulo ... ento oli, armadio stradale per contenimento quadro elettrico, allarmi.					1,00		
	SOMMANO a corpo					1,00	39'600,00	39'600,00
208 / 348 B.01.006.02	Scavo a sezione obbligata eseguito con mezzo meccanico in ... to di trattamento: per profondità' da mt. 2,01 a mt. 4,00; Scavo a sezione obbligata eseguito con mezzo meccanico in terreni sciolti di qualsiasi natura, con r ... o ad impianto di trattamento: per profondità' da mt. 2,01 a mt. 4,00; diam.200 mm. diam.250 mm. diam.315 mm. diam.400 mm. diam.500 mm. diam.500 mm.(by-pass 2° pioggia al fosso) diam.250 mm.(uscita vasca p.p.)					228,50 115,60 224,00 172,40 79,20 169,00 17,00		
	SOMMANO mc					1'005,70	11,99	12'058,34
209 / 349 H.01.007.01	Fornitura di sabbione per formazione letto di posa delle ... i fluviali frantumati di pezzatura non superiore a mm. 10. Fornitura di sabbione per formazione letto di posa delle tubazioni, provenienti da cave idonee o inerti fluviali frantumati di pezzatura non superiore a mm. 10. diam.200 mm. diam.250 mm. diam.315 mm. diam.400 mm. diam.500 mm. diam.500 mm.(by-pass 2° pioggia al fosso) diam.250 mm.(uscita vasca p.p.)					47,70 23,20 42,80 37,50 20,20 26,00 3,80		
	SOMMANO mc					201,20	25,97	5'225,16
210 / 350 H.04.007.04	Tubazioni in PVC -U (polivincloruro rigido non plastifica ... gidità 8 kNmq diametro esterno di 200 mm - spessore 5,9 mm Tubazioni in PVC -U (polivincloruro rigido non plastificato) a parete compatta conformi alla norma U ... Classe di rigidità 8 kNmq diametro esterno di 200 mm - spessore 5,9 mm				297,00	297,00		
	SOMMANO m					297,00	21,77	6'465,69
211 / 351 H.04.007.05	Tubazioni in PVC -U (polivincloruro rigido non plastifica ... gidità 8 kNmq diametro esterno di 250 mm - spessore 7,3 mm Tubazioni in PVC -U (polivincloruro rigido non plastificato) a parete compatta conformi alla norma U ... Classe di rigidità 8 kNmq diametro esterno di 250 mm - spessore 7,3 mm				136,00	136,00		
	SOMMANO m					136,00	30,71	4'176,56
212 / 352 H.04.007.06	Tubazioni in PVC -U (polivincloruro rigido non plastifica ... gidità 8 kNmq diametro esterno di 315 mm - spessore 9,2 mm Tubazioni in PVC -U (polivincloruro rigido non plastificato) a parete compatta conformi alla norma U ... Classe di rigidità 8 kNmq diametro esterno di 315 mm - spessore 9,2 mm				191,00	191,00		
	SOMMANO m					191,00	42,25	8'069,75
	<b>A R I P O R T A R E</b>							5'890'270,76

COMMITTENTE:

Num.Ord. TARIFFA	DESIGNAZIONE DEI LAVORI	DIMENSIONI				Quantità	IMPORTI	
		par.ug.	lung.	larg.	H/peso		unitario	TOTALE
	<b>R I P O R T O</b>							5'890'270,76
213 / 353 H.04.007.08	Tubazioni in PVC -U (polivincloruro rigido non plastifica ... idità 8 kNmq diametro esterno di 400 mm - spessore 11,7 mm Tubazioni in PVC -U (polivincloruro rigido non plastificato) a parete compatta conformi alla norma U ... lasse di rigidità 8 kNmq diametro esterno di 400 mm - spessore 11,7 mm		111,00			111,00		
	SOMMANO m					111,00	61,48	6'824,28
214 / 354 B.01.021.01	Rinterro dei cavi eseguiti per la costruzione delle opere ... meccanica: con terra o materiali provenienti dagli scavi; Rinterro dei cavi eseguiti per la costruzione delle opere d'arte, fondazioni o dello scavo aperto pe ... ompattazione meccanica: con terra o materiali provenienti dagli scavi; diam.200 mm. diam.250 mm. diam.315 mm. diam.400 mm. diam.500 mm. diam.500 mm.(by-pass 2° pioggia al fosso) diam.250 mm.(uscita vasca p.p.)					176,00 89,90 172,50 140,00 53,20 137,20 12,70		
	SOMMANO mc					781,50	5,08	3'970,02
215 / 355 H.04.081.01	Fornitura e posa in opera di pozzetto carrabile per ispez ... e la fornitura del chiusino. elemento di fondo 100x100x100 Fornitura e posa in opera di pozzetto carrabile per ispezioni, protezione e manovra di saracinesche ... il rinterro e la fornitura del chiusino. elemento di fondo 100x100x100					63,00		
	SOMMANO cad					63,00	193,74	12'205,62
216 / 356 H.04.081.09	Fornitura e posa in opera di pozzetto carrabile per ispez ... del chiusino. elemento intermedio per prolunga 100x100x50 Fornitura e posa in opera di pozzetto carrabile per ispezioni, protezione e manovra di saracinesche ... la fornitura del chiusino. elemento intermedio per prolunga 100x100x50					70,00		
	SOMMANO cad					70,00	113,45	7'941,50
217 / 357 H.04.081.29	Fornitura e posa in opera di pozzetto carrabile per ispez ... ra del chiusino. soletta di copertura per elemento 100x100 Fornitura e posa in opera di pozzetto carrabile per ispezioni, protezione e manovra di saracinesche ... e la fornitura del chiusino. soletta di copertura per elemento 100x100					63,00		
	SOMMANO cad					63,00	107,16	6'751,08
218 / 358 E.06.007.01	Canaletta di drenaggio in calcestruzzo per lo smaltimento ... le norme UNI EN 1433:2004) dimensioni esterne cm 21x26x100 Canaletta di drenaggio in calcestruzzo per lo smaltimento delle acque meteoriche superficiali, compl ... one secondo le norme UNI EN 1433:2004) dimensioni esterne cm 21x26x100		45,00			45,00		
	SOMMANO m					45,00	219,92	9'896,40
219 / 359 B.01.006.02	Scavo a sezione obbligata eseguito con mezzo meccanico in ... to di trattamento: per profondità' da mt. 2,01 a mt. 4,00; Scavo a sezione obbligata eseguito con mezzo meccanico in terreni sciolti di qualsiasi natura, con r ... o ad impianto di trattamento: per							
	<b>A R I P O R T A R E</b>							5'937'859,66

COMMITTENTE:

Num.Ord. TARIFFA	DESIGNAZIONE DEI LAVORI	DIMENSIONI				Quantità	IMPORTI	
		par.ug.	lung.	larg.	H/peso		unitario	TOTALE
	<b>R I P O R T O</b>							5'937'859,66
	profondita' da mt. 2,01 a mt. 4,00; Tratto P1 Tratto P2 Tratto P3 Vasche Imhoff  SOMMANO mc					43,50 10,00 2,80 28,00 <hr/> 84,30	11,99	1'010,76
220 / 360 H.01.007.01	Fornitura di sabbione per formazione letto di posa delle ... i fluviali frantumati di pezzatura non superiore a mm. 10. Fornitura di sabbione per formazione letto di posa delle tubazioni, provenienti da cave idonee o inerti fluviali frantumati di pezzatura non superiore a mm. 10. Tratto P1 Tratto P2 Tratto P3 Vasche Imhoff  SOMMANO mc					6,30 1,70 0,50 0,60 <hr/> 9,10	25,97	236,33
221 / 361 H.04.007.05	Tubazioni in PVC -U (polivincloruro rigido non plastifica ... gidità 8 kNmq diametro esterno di 250 mm - spessore 7,3 mm Tubazioni in PVC -U (polivincloruro rigido non plastificato) a parete compatta conformi alla norma U ... Classe di rigidità 8 kNmq diametro esterno di 250 mm - spessore 7,3 mm Tratto P1 Tratto P2 Tratto P3  SOMMANO m		53,00 14,00 10,00			53,00 14,00 10,00 <hr/> 77,00	30,71	2'364,67
222 / 362 B.01.021.01	Rinterro dei cavi eseguiti per la costruzione delle opere ... meccanica: con terra o materiali provenienti dagli scavi; Rinterro dei cavi eseguiti per la costruzione delle opere d'arte, fondazioni o dello scavo aperto pe ... ompattazione meccanica: con terra o materiali provenienti dagli scavi; Tratto P1 Tratto P2 Tratto P3 Vasche Imhoff  SOMMANO mc					37,00 8,30 2,20 23,90 <hr/> 71,40	5,08	362,71
223 / 363 H.04.081.01	Fornitura e posa in opera di pozzetto carrabile per ispez ... e la fornitura del chiusino. elemento di fondo 100x100x100 Fornitura e posa in opera di pozzetto carrabile per ispezioni, protezione e manovra di saracinesche ... il rinterro e la fornitura del chiusino. elemento di fondo 100x100x100 Tratto P1 Tratto P2 Tratto P3  SOMMANO cad					3,00 3,00 1,00 <hr/> 7,00	193,74	1'356,18
224 / 364 H.04.081.09	Fornitura e posa in opera di pozzetto carrabile per ispez ... del chiusino. elemento intermedio per prolunga 100x100x50 Fornitura e posa in opera di pozzetto carrabile per ispezioni, protezione e manovra di saracinesche ... la fornitura del chiusino. elemento intermedio per prolunga 100x100x50  SOMMANO cad					2,00 <hr/> 2,00	113,45	226,90
225 / 365	Fornitura e posa in opera di pozzetto carrabile per ispez ... del							
	<b>A R I P O R T A R E</b>							5'943'417,21

COMMITTENTE:

Num.Ord. TARIFFA	DESIGNAZIONE DEI LAVORI	DIMENSIONI				Quantità	IMPORTI	
		par.ug.	lung.	larg.	H/peso		unitario	TOTALE
	<b>R I P O R T O</b>							5'943'417,21
H.04.081.08	chiusino. elemento intermedio per prolunga 100x100x25 Fornitura e posa in opera di pozzetto carrabile per ispezioni, protezione e manovra di saracinesche ... la fornitura del chiusino. elemento intermedio per prolunga 100x100x25 Tratto P1 Tratto P2 Tratto P3					1,00 3,00 1,00		
	SOMMANO cad					5,00	90,86	454,30
226 / 366 H.04.081.29	Fornitura e posa in opera di pozzetto carrabile per ispez ... ra del chiusino. soletta di copertura per elemento 100x100 Fornitura e posa in opera di pozzetto carrabile per ispezioni, protezione e manovra di saracinesche ... e la fornitura del chiusino. soletta di copertura per elemento 100x100 Tratto P1 Tratto P2 Tratto P3					3,00 3,00 1,00		
	SOMMANO cad					7,00	107,16	750,12
227 / 367 H.07.001.01	Vasca imhoff prefabbricata in cemento vibrato e pressato, ... in cls. max 14 persona - dimensioni interna cm. 150x h 200 Vasca imhoff prefabbricata in cemento vibrato e pressato, composta da tre bacini: per le schiume, la ... e basamento in cls. max 14 persona - dimensioni interna cm. 150x h 200					2,00		
	SOMMANO cad					2,00	376,46	752,92
228 / 368 B.01.006.02	Scavo a sezione obbligata eseguito con mezzo meccanico in ... to di trattamento: per profondità' da mt. 2,01 a mt. 4,00; Scavo a sezione obbligata eseguito con mezzo meccanico in terreni sciolti di qualsiasi natura, con r ... o ad impianto di trattamento: per profondità' da mt. 2,01 a mt. 4,00; Tratti adduzione acque industriali Tratto derivazione acquedotto Acque irrigazione					266,00 178,00 146,00		
	SOMMANO mc					590,00	11,99	7'074,10
229 / 369 H.01.007.01	Fornitura di sabbione per formazione letto di posa delle ... i fluviali frantumati di pezzatura non superiore a mm. 10. Fornitura di sabbione per formazione letto di posa delle tubazioni, provenienti da cave idonee o inerti fluviali frantumati di pezzatura non superiore a mm. 10. Tratti adduzione acque industriali Tratto derivazione acquedotto Acque irrigazione					63,00 42,00 21,00		
	SOMMANO mc					126,00	25,97	3'272,22
230 / 370 H.04.035.03	Tubazioni in polietilene ad alta densità PE 100 SIGMA 80 ... pressioni PFA 10 diametro esterno di mm 110 - spessore 6,6 Tubazioni in polietilene ad alta densità PE 100 SIGMA 80 per condotte di fluidi in pressione conform ... erri. - per pressioni PFA 10 diametro esterno di mm 110 - spessore 6,6 Tratti adduzione acque industriali Tratto derivazione acquedotto					316,00 350,00		
	SOMMANO m		316,00 350,00			666,00	17,78	11'841,48
231 / 371 H.04.035.01	Tubazioni in polietilene ad alta densità PE 100 SIGMA 80 ... pressioni PFA 10 diametro esterno di mm 75 - spessore 4,5							
	<b>A R I P O R T A R E</b>							5'967'562,35

COMMITTENTE:

Num.Ord. TARIFFA	DESIGNAZIONE DEI LAVORI	DIMENSIONI				Quantità	IMPORTI	
		par.ug.	lung.	larg.	H/peso		unitario	TOTALE
	<b>R I P O R T O</b>							5'967'562,35
	Tubazioni in polietilene ad alta densità PE 100 SIGMA 80 per condotte di fluidi in pressione conform ... terri. - per pressioni PFA 10 diametro esterno di mm 75 - spessore 4,5 Tratti adduzione acque industriali  SOMMANO m		205,00			205,00		
						205,00	10,99	2'252,95
232 / 372 H.04.036.04	Tubazioni in polietilene ad alta densità PE 100 SIGMA 80 ... pressioni PFA 16 diametro esterno di mm 50 - spessore 4,6 Tubazioni in polietilene ad alta densità PE 100 SIGMA 80 per condotte di fluidi in pressione conform ... terri. - per pressioni PFA 16 diametro esterno di mm 50 - spessore 4,6 Adduzione acque irrigazione  SOMMANO m		228,00			228,00		
						228,00	6,85	1'561,80
233 / 373 H.04.036.02	Tubazioni in polietilene ad alta densità PE 100 SIGMA 80 ... pressioni PFA 16 diametro esterno di mm 32 - spessore 3,0 Tubazioni in polietilene ad alta densità PE 100 SIGMA 80 per condotte di fluidi in pressione conform ... terri. - per pressioni PFA 16 diametro esterno di mm 32 - spessore 3,0 Distribuzione acque irrigazione  SOMMANO m		100,00			100,00		
						100,00	5,31	531,00
234 / 374 B.01.021.01	Rinterro dei cavi eseguiti per la costruzione delle opere ... meccanica: con terra o materiali provenienti dagli scavi; Rinterro dei cavi eseguiti per la costruzione delle opere d'arte, fondazioni o dello scavo aperto pe ... ompattazione meccanica: con terra o materiali provenienti dagli scavi; Tratti adduzione acque industriali Tratto derivazione acquedotto Acque irrigazione  SOMMANO mc					203,00 136,00 125,00		
						464,00	5,08	2'357,12
235 / 375 H.04.080.03	Fornitura e posa in opera di pozzetto di raccordo non car ... i, il rinfianco ed il rinterro. elemento di fondo 60x60x60 Fornitura e posa in opera di pozzetto di raccordo non carrabile composto da elemento di fondo, eleme ... usi gli scavi, il rinfianco ed il rinterro. elemento di fondo 60x60x60 Tratti adduzione acque industriali  SOMMANO cad					21,00		
						21,00	66,68	1'400,28
236 / 376 H.04.100.03	CHIUSINO PER POZZETTI CLASSE C250Fornitura e posa in oper ... giunto antirumore e antibasculante - per pozzetto 60x60 cm CHIUSINO PER POZZETTI CLASSE C250Fornitura e posa in opera di chiusino, posato su pozzetti o prolung ... TILENE) con giunto antirumore e antibasculante - per pozzetto 60x60 cm Tratti adduzione acque industriali  SOMMANO cad					21,00		
						21,00	191,37	4'018,77
237 / 377 D1.06.017.05	Saracinesca a corpo ovale in esecuzione in ghisa e bronzo ... ro per dare il lavoro finito a perfetta regola d'arte DN80 Saracinesca a corpo ovale in esecuzione in ghisa e bronzo, con volantino e premistoppa in ghisa, alb ... re e magistero per dare il lavoro finito a perfetta regola d'arte DN80  SOMMANO cad					21,00		
						21,00	247,12	5'189,52
	<b>A R I P O R T A R E</b>							5'984'873,79

COMMITTENTE:

Num.Ord. TARIFFA	DESIGNAZIONE DEI LAVORI	DIMENSIONI				Quantità	IMPORTI	
		par.ug.	lung.	larg.	H/peso		unitario	TOTALE
	<b>R I P O R T O</b>							5'984'873,79
238 / 378 H.01.001.01	Scavo di sbancamento ed a sezione aperta per impianto di ... ntiere ed ogni altro onere e magistero. in terreni sciolti Scavo di sbancamento ed a sezione aperta per impianto di vasche ed opere similari, eseguito al di so ... mbito del cantiere ed ogni altro onere e magistero. in terreni sciolti N.3 - VASCA D'ACCUMULO 50mc					780,00		
	SOMMANO mc					780,00	4,50	3'510,00
239 / 379 B.05.001.03	Calcestruzzo non strutturale durevole a prescrizione gara ... forme, e ferro di armatura, con i seguenti dosaggi: Rck 15 Calcestruzzo non strutturale durevole a prescrizione garantita conforme alle norme e prescrizioni te ... gi, le casseforme, e ferro di armatura, con i seguenti dosaggi: Rck 15 MAGRONE N.3 - VASCA D'ACCUMULO 50mc	3,00	10,50	3,500	0,150	16,54		
	SOMMANO mc					16,54	86,86	1'436,66
240 / 380 B.05.003.01	Calcestruzzo durevole preconfezionato per impieghi strutt ... ruzzo.In Fondazione. Rck 30 - XC2 - rapporto a/c max 0,60. Calcestruzzo durevole preconfezionato per impieghi strutturali a prestazione garantita conforme a no ... del calcestruzzo.In Fondazione. Rck 30 - XC2 - rapporto a/c max 0,60. PLATEA N.3 - VASCA D'ACCUMULO 50mc	3,00	10,50	3,500	0,250	27,56		
	SOMMANO mc					27,56	106,11	2'924,39
241 / 381 B.05.038.01	Acciaio in barre per armature di conglomerato cementizio ... olli di legge. Del tipo B450C controllato in stabilimento. Acciaio in barre per armature di conglomerato cementizio lavorato e tagliato a misura, sagomato e po ... ivi ai controlli di legge. Del tipo B450C controllato in stabilimento. PLATEA Vedi voce n° 380 [mc 27.56]					70,000	1'929,20	
	SOMMANO kg					1'929,20	1,60	3'086,72
242 / 382 B.05.032.01	Casseforme in legname per getti di conglomerati cementiti ... non, in fondazione ed in elevazione fino al primo solaio; Casseforme in legname per getti di conglomerati cementiti semplici o armati, di qualunque forma, com ... gno armati e non, in fondazione ed in elevazione fino al primo solaio; PLATEA N.3 - VASCA D'ACCUMULO 50mc	3,00	14,00		0,300	12,60		
	SOMMANO mq					12,60	23,25	292,95
243 / 383 NP OCV 15	Fornitura e posa in opera di guaina HDPE dello spessore minimo di mm. 1 Fornitura e posa in opera di guaina HDPE dello spessore minimo di mm. 1 N.3 - VASCA D'ACCUMULO 50mc	3,00	10,50	3,500	1,000	110,25		
	SOMMANO m2					110,25	6,50	716,63
244 / 384 B.01.021.01	Rinterro dei cavi eseguiti per la costruzione delle opere ... meccanica: con terra o materiali provenienti dagli scavi; Rinterro dei cavi eseguiti per la costruzione delle opere d'arte, fondazioni o dello scavo aperto pe ... ompattazione meccanica: con terra o materiali provenienti dagli scavi; RINTERRO VASCA D'ACCUMULO 50mc					600,00		
	<b>A R I P O R T A R E</b>					600,00		5'996'841,14

COMMITTENTE:



Num.Ord. TARIFFA	DESIGNAZIONE DEI LAVORI	DIMENSIONI				Quantità	IMPORTI	
		par.ug.	lung.	larg.	H/peso		unitario	TOTALE
	<b>R I P O R T O</b>					600,00		5'996'841,14
	SOMMANO mc					600,00	5,08	3'048,00
245 / 385 NP OCV 17	Fornitura e posa di vasca prefabbricata da mc 50 dimensioni esterne cm. 250x950xH25 compresa lastra di copertura H=20 Fornitura e posa di vasca prefabbricata da mc 50 dimensioni esterne cm. 250x950xH25 compresa lastra di copertura H=20					3,00		
	SOMMANO cadauno					3,00	16'900,00	50'700,00
246 / 386 B.01.006.02	Scavo a sezione obbligata eseguito con mezzo meccanico in ... to di trattamento: per profondità' da mt. 2,01 a mt. 4,00; Scavo a sezione obbligata eseguito con mezzo meccanico in terreni sciolti di qualsiasi natura, con r ... o ad impianto di trattamento: per profondità' da mt. 2,01 a mt. 4,00; diam.200 mm. diam.250 mm. diam.315 mm. diam.400 mm. diam.500 mm.					95,00 307,60 189,00 57,00 82,00		
	SOMMANO mc					730,60	11,99	8'759,89
247 / 387 H.01.007.01	Fornitura di sabbione per formazione letto di posa delle ... i fluviali frantumati di pezzatura non superiore a mm. 10. Fornitura di sabbione per formazione letto di posa delle tubazioni, provenienti da cave idonee o inerti fluviali frantumati di pezzatura non superiore a mm. 10. diam.200 mm. diam.250 mm. diam.315 mm. diam.400 mm. diam.500 mm.					17,80 61,60 41,00 13,50 21,00		
	SOMMANO mc					154,90	25,97	4'022,75
248 / 388 H.04.007.04	Tubazioni in PVC -U (polivincloruro rigido non plastifica ... gidità 8 kNm <sup>2</sup> diametro esterno di 200 mm - spessore 5,9 mm Tubazioni in PVC -U (polivincloruro rigido non plastificato) a parete compatta conformi alla norma U ... Classe di rigidità 8 kNm <sup>2</sup> diametro esterno di 200 mm - spessore 5,9 mm		111,00			111,00		
	SOMMANO m					111,00	21,77	2'416,47
249 / 389 H.04.007.05	Tubazioni in PVC -U (polivincloruro rigido non plastifica ... gidità 8 kNm <sup>2</sup> diametro esterno di 250 mm - spessore 7,3 mm Tubazioni in PVC -U (polivincloruro rigido non plastificato) a parete compatta conformi alla norma U ... Classe di rigidità 8 kNm <sup>2</sup> diametro esterno di 250 mm - spessore 7,3 mm		306,00			306,00		
	SOMMANO m					306,00	30,71	9'397,26
250 / 390 H.04.007.06	Tubazioni in PVC -U (polivincloruro rigido non plastifica ... gidità 8 kNm <sup>2</sup> diametro esterno di 315 mm - spessore 9,2 mm Tubazioni in PVC -U (polivincloruro rigido non plastificato) a parete compatta conformi alla norma U ... Classe di rigidità 8 kNm <sup>2</sup> diametro esterno di 315 mm - spessore 9,2 mm		158,00			158,00		
	SOMMANO m					158,00	42,25	6'675,50
	<b>A R I P O R T A R E</b>							6'081'861,01

COMMITTENTE:

Num.Ord. TARIFFA	DESIGNAZIONE DEI LAVORI	DIMENSIONI				Quantità	IMPORTI	
		par.ug.	lung.	larg.	H/peso		unitario	TOTALE
	<b>R I P O R T O</b>							6'081'861,01
251 / 391 H.04.007.08	Tubazioni in PVC -U (polivincloruro rigido non plastifica ... idità 8 kNm <sup>2</sup> diametro esterno di 400 mm - spessore 11,7 mm Tubazioni in PVC -U (polivincloruro rigido non plastificato) a parete compatta conformi alla norma U ... lasse di rigidità 8 kNm <sup>2</sup> diametro esterno di 400 mm - spessore 11,7 mm		45,00			45,00		
	SOMMANO m					45,00	61,48	2'766,60
252 / 392 H.04.007.10	Tubazioni in PVC -U (polivincloruro rigido non plastifica ... idità 8 kNm <sup>2</sup> diametro esterno di 500 mm - spessore 14,6 mm Tubazioni in PVC -U (polivincloruro rigido non plastificato) a parete compatta conformi alla norma U ... lasse di rigidità 8 kNm <sup>2</sup> diametro esterno di 500 mm - spessore 14,6 mm		55,00			55,00		
	SOMMANO m					55,00	95,62	5'259,10
253 / 393 B.01.021.01	Rinterro dei cavi eseguiti per la costruzione delle opere ... meccanica: con terra o materiali provenienti dagli scavi; Rinterro dei cavi eseguiti per la costruzione delle opere d'arte, fondazioni o dello scavo aperto pe ... ompattazione meccanica: con terra o materiali provenienti dagli scavi; diam.200 mm. diam.250 mm. diam.315 mm. diam.400 mm. diam.500 mm.					73,80 231,90 134,50 38,00 50,50		
	SOMMANO mc					528,70	5,08	2'685,80
254 / 394 H.04.081.01	Fornitura e posa in opera di pozzetto carrabile per ispez ... e la fornitura del chiusino. elemento di fondo 100x100x100 Fornitura e posa in opera di pozzetto carrabile per ispezioni, protezione e manovra di saracinesche ... il rinterro e la fornitura del chiusino. elemento di fondo 100x100x100					48,00		
	SOMMANO cad					48,00	193,74	9'299,52
255 / 395 H.04.081.09	Fornitura e posa in opera di pozzetto carrabile per ispez ... del chiusino. elemento intermedio per prolunga 100x100x50 Fornitura e posa in opera di pozzetto carrabile per ispezioni, protezione e manovra di saracinesche ... la fornitura del chiusino. elemento intermedio per prolunga 100x100x50					43,00		
	SOMMANO cad					43,00	113,45	4'878,35
256 / 396 H.04.081.29	Fornitura e posa in opera di pozzetto carrabile per ispez ... ra del chiusino. soletta di copertura per elemento 100x100 Fornitura e posa in opera di pozzetto carrabile per ispezioni, protezione e manovra di saracinesche ... e la fornitura del chiusino. soletta di copertura per elemento 100x100					48,00		
	SOMMANO cad					48,00	107,16	5'143,68
257 / 397 NP OCV 19	Fornitura e installazione di un impianto di lavaggio ruot ... one verticale orizzontali, compreso trasporto e montaggio. Fornitura e installazione di un impianto di lavaggio ruote automezzi mod. 400 MFC- Industrial: costi ... ripla tubazione verticale orizzontali, compreso trasporto e montaggio.							
	<b>A R I P O R T A R E</b>							6'111'894,06

Num.Ord. TARIFFA	DESIGNAZIONE DEI LAVORI	DIMENSIONI				Quantità	IMPORTI	
		par.ug.	lung.	larg.	H/peso		unitario	TOTALE
	<b>R I P O R T O</b>							6'111'894,06
	SOMMANO a corpo					1,00		
						1,00	35'000,00	35'000,00
258 / 398 H.01.001.01	Scavo di sbancamento ed a sezione aperta per impianto di ... ntiere ed ogni altro onere e magistero. in terreni sciolti Scavo di sbancamento ed a sezione aperta per impianto di vasche ed opere similari, eseguito al di so ... mbito del cantiere ed ogni altro onere e magistero. in terreni sciolti		10,00	10,000	0,500	50,00		
	SOMMANO mc					50,00	4,50	225,00
259 / 399 B.05.001.03	Calcestruzzo non strutturale durevole a prescrizione gara ... forme, e ferro di armatura, con i seguenti dosaggi: Rck 15 Calcestruzzo non strutturale durevole a prescrizione garantita conforme alle norme e prescrizioni te ... gi, le casseforme, e ferro di armatura, con i seguenti dosaggi: Rck 15 MAGRONE					4,80		
	SOMMANO mc					4,80	86,86	416,93
260 / 400 B.05.003.01	Calcestruzzo durevole preconfezionato per impieghi strutt ... ruzzo.In Fondazione. Rck 30 - XC2 - rapporto a/c max 0,60. Calcestruzzo durevole preconfezionato per impieghi strutturali a prestazione garantita conforme a no ... del calcestruzzo.In Fondazione. Rck 30 - XC2 - rapporto a/c max 0,60. PLATEA					17,00		
	SOMMANO mc					17,00	106,11	1'803,87
261 / 401 B.05.038.01	Acciaio in barre per armature di conglomerato cementizio ... olli di legge. Del tipo B450C controllato in stabilimento. Acciaio in barre per armature di conglomerato cementizio lavorato e tagliato a misura, sagomato e po ... ivi ai controlli di legge. Del tipo B450C controllato in stabilimento. PLATEA Vedi voce n° 400 [mc 17.00]				80,000	1'360,00		
	SOMMANO kg					1'360,00	1,60	2'176,00
262 / 402 B.05.032.01	Casseforme in legname per getti di conglomerati cementiti ... non, in fondazione ed in elevazione fino al primo solaio; Casseforme in legname per getti di conglomerati cementiti semplici o armati, di qualunque forma, com ... gno armati e non, in fondazione ed in elevazione fino al primo solaio; PLATEA					23,00		
	SOMMANO mq					23,00	23,25	534,75
263 / 403 E.09.014.01	Fornitura e posa in opera di barriera di sicurezza strada ... con profilo New Jersey simmetrico di dimensioni 62x619x100 Fornitura e posa in opera di barriera di sicurezza stradale antiurto in classe di contenimento H4 pe ... do laterale con profilo New Jersey simmetrico di dimensioni 62x619x100		16,00			16,00		
	SOMMANO m					16,00	177,39	2'838,24
	<b>A R I P O R T A R E</b>							6'154'888,85

COMMITTENTE:

Num.Ord. TARIFFA	DESIGNAZIONE DEI LAVORI	DIMENSIONI				Quantità	IMPORTI	
		par.ug.	lung.	larg.	H/peso		unitario	TOTALE
	<b>R I P O R T O</b>							6'154'888,85
	<b>ASFALTI (Cat 20)</b>							
264 / 283 E.04.010.01	Fornitura e posa in opera di conglomerato bituminoso a ca ... a mano d'attacco e misurato in opera dopo il costipamento. Fornitura e posa in opera di conglomerato bituminoso a caldo tipo Binder migliorato con o senza rici ... t. Esclusa la mano d'attacco e misurato in opera dopo il costipamento. Binder *(par.ug.=9842,00+539)	10381,00			10,000	103'810,00		
	SOMMANO mq/cm					103'810,00	1,79	185'819,90
265 / 284 E.04.002.01	Fondazione stradale in misto granulare stabilizzato con l ... Capitolato Speciale, misurato in opera dopo costipamento. Fondazione stradale in misto granulare stabilizzato con legante naturale, provvisto di idonea marcat ... cniche e nel Capitolato Speciale, misurato in opera dopo costipamento. Stabilizzato *(par.ug.=9842,00+539)	10381,00			0,120	1'245,72		
	SOMMANO mc					1'245,72	24,49	30'507,68
266 / 285 E.04.004.01	Strato di fondazione in misto cementato da stendere con v ... dalità prescritte, misurato in opera dopo il costipamento. Strato di fondazione in misto cementato da stendere con vibrofinitrice, con spessori compresi tra 20 ... econdo le modalità prescritte, misurato in opera dopo il costipamento. Misto cementato *(par.ug.=9842,00+539)	10381,00			0,300	3'114,30		
	SOMMANO mc					3'114,30	40,67	126'658,58
	<b>IMPIANTO ANTINCENDIO (Cat 22)</b>							
267 / 404 NP VVF 01	Fornitura e posa del BOX alloggio e sistema antincendio e ... -200 Kit ricambi motore da 33,2 /48,2kW Gruppo antincendio Fornitura e posa del BOX alloggio e sistema antincendio e l'installazione ,al suo interno del gruppo ... 00/16 Sc. 20-200 Kit ricambi motore da 33,2 /48,2kW Gruppo antincendio					1,00		
	SOMMANO a corpo					1,00	60'000,00	60'000,00
268 / 405 NP OCV 20	Fornitura e posa di vasca prefabbricata da mc 50 dimensioni esterne cm. 246x970xH250 compresa lastra di copertura H=20 Fornitura e posa di vasca prefabbricata da mc 50 dimensioni esterne cm. 246x970xH250 compresa lastra di copertura H=20					2,00		
	SOMMANO a corpo					2,00	14'700,00	29'400,00
269 / 406 NP VVF 02	Estintore portatile ad anidride carbonica per classi di f ... so quanto occorre per dare il lavoro finito. Estintore C02 Estintore portatile ad anidride carbonica per classi di fuoco B - C. Estintore portatile ad anidride ... a. E' compreso quanto occorre per dare il lavoro finito. Estintore C02					6,00		
	SOMMANO a corpo					6,00	140,00	840,00
270 / 407 NP VVF 03	Estintore portatile a polvere polivalente per classi di f ... orre per dare il lavoro finito. Estintore Kg 2 classe 34A. Estintore portatile a polvere polivalente per classi di fuoco A - B - C. Estintore portatile a polv ... o quanto occorre per dare il lavoro finito.							
	<b>A R I P O R T A R E</b>							6'588'115,01

COMMITTENTE:

Num.Ord. TARIFFA	DESIGNAZIONE DEI LAVORI	DIMENSIONI				Quantità	IMPORTI	
		par.ug.	lung.	larg.	H/peso		unitario	TOTALE
	<b>R I P O R T O</b>							6'588'115,01
	Estintore Kg 2 classe 34A.  SOMMANO cadauno					67,00		
						67,00	65,00	4'355,00
271 / 408 NP VVF 04	Fornitura e installazione di pulsante di emergenza manuale per allarme antincendio con luce a LED Fornitura e installazione di pulsante di emergenza manuale per allarme antincendio con luce a LED  SOMMANO cadauno					21,00		
						21,00	16,00	336,00
272 / 409 NP VVF 05	Fornitura e montaggio di cartelli per uscita di emergenza LED Fornitura e montaggio di cartelli per uscita di emergenza LED  SOMMANO cadauno					21,00		
						21,00	15,00	315,00
273 / 410 NP VVF 06	Fornitura e posa in opera di sirena autoalimentata per bu ... quanto altro occorre per dare il lavoro finito. Da esterno Fornitura e posa in opera di sirena autoalimentata per bus digitale con lampeggiante per esterno. I ... È compreso quanto altro occorre per dare il lavoro finito. Da esterno  SOMMANO cadauno					8,00		
						8,00	250,00	2'000,00
274 / 411 NP VVF 07	Centrale di rilevazione incendi e fumi. Centrale di rilev ... ionante. Fino a 20 zone. Centrale a servizio dell'impianto Centrale di rilevazione incendi e fumi. Centrale di rilevazione incendi e fumi provvista di custodia ... inito e funzionante. Fino a 20 zone. Centrale a servizio dell'impianto  SOMMANO a corpo					1,00		
						1,00	5'000,00	5'000,00
275 / 412 NP VVF 08	Rilevatore lineare di fumo. Rilevatore lineare di fumo de ... ccorre per dare l'opera finita. Con sistema a riflessione. Rilevatore lineare di fumo. Rilevatore lineare di fumo del tipo optoelettronico a riflessione (refle ... anto altro occorre per dare l'opera finita. Con sistema a riflessione.  SOMMANO cadauno					30,00		
						30,00	550,00	16'500,00
276 / 413 NP VVF 09	IDRANTE UNI 45 O UNI 70 TIPO PRESA A MURO O A SQUADRA. Ru ... finito. Idrante UNI 45 da 2" filettatura gas (a squadra). IDRANTE UNI 45 O UNI 70 TIPO PRESA A MURO O A SQUADRA. Rubinetto idrante UNI 45 o UNI 70 di tipo pre ... re il lavoro finito. Idrante UNI 45 da 2" filettatura gas (a squadra).  SOMMANO cadauno					19,00		
						19,00	100,00	1'900,00
277 / 414 NP VVF 10	Cassetta per esterno in acciaio, UNI 45 o UNI 70 completa ... ll'intonaco; la tinteggiatura. UNI 45 lunghezza tubo m 20. Cassetta per esterno in acciaio, UNI 45 o UNI 70 completa di idrante, rotolo gommato e lancia. Cass ... facimento dell'intonaco; la tinteggiatura. UNI 45 lunghezza tubo m 20.  SOMMANO cadauno					19,00		
						19,00	100,00	1'900,00
	<b>A R I P O R T A R E</b>							6'618'521,01

COMMITTENTE:

Num.Ord. TARIFFA	DESIGNAZIONE DEI LAVORI	DIMENSIONI				Quantità	IMPORTI	
		par.ug.	lung.	larg.	H/peso		unitario	TOTALE
	<b>R I P O R T O</b>							6'618'521,01
	SOMMANO cadauno					19,00		
278 / 415 NP VVF 11	Idrante sottosuolo tipo crotone con attacco UNI 45 o UNI ... Diametro nominale di allaccio: DN (mm). DN 65 1 x UNI 70. Idrante sottosuolo tipo crotone con attacco UNI 45 o UNI 70. Idrante sottosuolo completo di valvola ... imentazione. Diametro nominale di allaccio: DN (mm). DN 65 1 x UNI 70.					19,00	220,00	4'180,00
	SOMMANO cadauno					18,00		
279 / 416 NP VVF 12	Cassetta da incasso in acciaio, UNI 45 o UNI 70 completa ... ll'intonaco; la tinteggiatura. UNI 45 lunghezza tubo m 30. Cassetta da incasso in acciaio, UNI 45 o UNI 70 completa di idrante, rotolo gommato e lancia. Casset ... facimento dell'intonaco; la tinteggiatura. UNI 45 lunghezza tubo m 30.					18,00		
	SOMMANO cadauno					18,00	430,00	7'740,00
280 / 417 NP VVF 13	Tubazioni d'acciaio zincato conteggiate a metro lineare, ... mm 65 (2"1/2) - Peso a metro Kg/m 6,14.Tratti fuori terra Tubazioni d'acciaio zincato conteggiate a metro lineare, per linee, eseguite all'interno di locali t ... ro nominale mm 65 (2"1/2) - Peso a metro Kg/m 6,14.Tratti fuori terra		590,00			590,00		
	SOMMANO m					590,00	80,00	47'200,00
281 / 418 NP VVF 14	Tubazioni in pead per fluidi in pressione, PN 16, contegg ... reinterro e pavimentazione. D x s = 110 Tratti interrati Tubazioni in pead per fluidi in pressione, PN 16, conteggiate a metro lineare per linee interrate. ... e di scavo, reinterro e pavimentazione. D x s = 110 Tratti interrati		510,00			510,00		
	SOMMANO m					510,00	32,00	16'320,00
282 / 419 NP VVF 15	Tubazioni in pead per fluidi in pressione, PN 16, contegg ... , reinterro e pavimentazione. D x s = 75 Tratti interrati Tubazioni in pead per fluidi in pressione, PN 16, conteggiate a metro lineare per linee interrate. ... re di scavo, reinterro e pavimentazione. D x s = 75 Tratti interrati		190,00			190,00		
	SOMMANO m					190,00	20,00	3'800,00
283 / 420 D1.09.001.01	Gruppo attacco per motopompa con valvola di intercettazio ... Attacco motopompa VV.F. con innesto di alimentazione da 4" Gruppo attacco per motopompa con valvola di intercettazione con attacco VV.F., fornito e posto in op ... gola d'arte Attacco motopompa VV.F. con innesto di alimentazione da 4"					1,00		
	SOMMANO cad					1,00	386,94	386,94
284 / 421 NP VVF 16	Raccorderia varia e pezzi speciali Raccorderia varia e pezzi speciali					1,00		
	<b>A R I P O R T A R E</b>					1,00		6'702'647,95

COMMITTENTE:

Num.Ord. TARIFFA	DESIGNAZIONE DEI LAVORI	DIMENSIONI				Quantità	IMPORTI	
		par.ug.	lung.	larg.	H/peso		unitario	TOTALE
	<b>R I P O R T O</b>					1,00		6'702'647,95
	SOMMANO a corpo					1,00	3'465,00	3'465,00
	<b>BIOFILTRO (Cat 23)</b>							
285 / 287 H.01.001.01	Scavo di sbancamento ed a sezione aperta per impianto di ... ntiere ed ogni altro onere e magistero. in terreni sciolti Scavo di sbancamento ed a sezione aperta per impianto di vasche ed opere similari, eseguito al di so ... mbito del cantiere ed ogni altro onere e magistero. in terreni sciolti	1,00	40,20	18,200	1,200	877,97		
	SOMMANO mc					877,97	4,50	3'950,87
286 / 288 B.05.001.03	Calcestruzzo non strutturale durevole a prescrizione gara ... forme, e ferro di armatura, con i seguenti dosaggi: Rck 15 Calcestruzzo non strutturale durevole a prescrizione garantita conforme alle norme e prescrizioni te ... gi, le casseforme, e ferro di armatura, con i seguenti dosaggi: Rck 15 Magrone	1,00	40,20	18,200	0,150	109,75		
	SOMMANO mc					109,75	86,86	9'532,89
287 / 289 B.05.003.01	Calcestruzzo durevole preconfezionato per impieghi strutt ... ruzzo.In Fondazione. Rck 30 - XC2 - rapporto a/c max 0,60. Calcestruzzo durevole preconfezionato per impieghi strutturali a prestazione garantita conforme a no ... del calcestruzzo.In Fondazione. Rck 30 - XC2 - rapporto a/c max 0,60. Platea Muro perimetrale h=3,00 m. Muro h=4,05 m. (cunicolo) Muri centrali h=3,00 m. Soletta cunicolo	1,00 1,00 1,00 2,00 1,00	40,20 72,20 80,40 16,00 40,20	18,200 0,300 0,300 0,300 1,900	0,300 3,000 4,050 3,000 0,250	219,49 64,98 97,69 28,80 19,10		
	SOMMANO mc					430,06	106,11	45'633,67
288 / 290 B.05.038.01	Acciaio in barre per armature di conglomerato cementizio ... olli di legge. Del tipo B450C controllato in stabilimento. Acciaio in barre per armature di conglomerato cementizio lavorato e tagliato a misura, sagomato e po ... ivi ai controlli di legge. Del tipo B450C controllato in stabilimento.				20000,000	20'000,00		
	SOMMANO kg					20'000,00	1,60	32'000,00
289 / 291 B.05.032.01	Casseforme in legname per getti di conglomerati cementiti ... non, in fondazione ed in elevazione fino al primo solaio; Casseforme in legname per getti di conglomerati cementiti semplici o armati, di qualunque forma, com ... gno armati e non, in fondazione ed in elevazione fino al primo solaio; Muro perimetrale h=3,00 m. Muro h=4,05 m. (cunicolo) Muri centrali h=3,00 m.	2,00 2,00 2,00	72,20 80,40 32,00		3,000 4,050 3,000	433,20 651,24 192,00		
	SOMMANO mq					1'276,44	23,25	29'677,23
290 / 292 B.05.032.01	Casseforme in legname per getti di conglomerati cementiti ... non, in fondazione ed in elevazione fino al primo solaio; Casseforme in legname per getti di conglomerati cementiti semplici o armati, di qualunque forma, com ... gno armati e non, in fondazione ed in elevazione fino al primo solaio; Platea	1,00	116,80		0,300	35,04		
	<b>A R I P O R T A R E</b>					35,04		6'826'907,61

COMMITTENTE:

Num.Ord. TARIFFA	DESIGNAZIONE DEI LAVORI	DIMENSIONI				Quantità	IMPORTI	
		par.ug.	lung.	larg.	H/peso		unitario	TOTALE
	<b>R I P O R T O</b>					35,04		6'826'907,61
	SOMMANO mq					35,04	23,25	814,68
291 / 293 NP OCV 01	Fornitura e posa in opera di guaina HDPE dello spessore minimo di mm. 1 Fornitura e posa in opera di guaina HDPE dello spessore minimo di mm. 1 Fondo + scarpata interna					872,00		
	SOMMANO m2					872,00	6,50	5'668,00
292 / 294 NP OCV 02	Fornitura e posa in opera di pavimento areato Fornitura e posa in opera di pavimento areato	1,00	40,20	18,200		731,64		
	SOMMANO m2					731,64	75,00	54'873,00
	<b>BARRIERA NEW JERSEY (Cat 24)</b>							
293 / 295 E.09.014.01	Fornitura e posa in opera di barriera di sicurezza strada ... con profilo New Jersey simmetrico di dimensioni 62x619x100 Fornitura e posa in opera di barriera di sicurezza stradale antiurto in classe di contenimento H4 pe ... do laterale con profilo New Jersey simmetrico di dimensioni 62x619x100		30,00			30,00		
	SOMMANO m					30,00	177,39	5'321,70
	<b>RECINZIONE METALLICA (Cat 25)</b>							
294 / 504 E.09.027.01	Fornitura e posa in opera di recinzione fissa, in griglia ... to. altezza pannello fino a 100 cm e con piantana a murare Fornitura e posa in opera di recinzione fissa, in grigliato elettroforgiato zincato a caldo secondo ... ie di supporto. altezza pannello fino a 100 cm e con piantana a murare		687,00		1,000	687,00		
	SOMMANO mq					687,00	64,90	44'586,30
	<b>VASCHE DI PRIMA PIOGGIA - 50 MC (Cat 26)</b>							
295 / 296 H.01.001.01	Scavo di sbancamento ed a sezione aperta per impianto di ... ntiere ed ogni altro onere e magistero. in terreni sciolti Scavo di sbancamento ed a sezione aperta per impianto di vasche ed opere similari, eseguito al di so ... mbito del cantiere ed ogni altro onere e magistero. in terreni sciolti	512,00	1,00	1,000	1,000	512,00		
	SOMMANO mc					512,00	4,50	2'304,00
296 / 297 B.05.001.03	Calcestruzzo non strutturale durevole a prescrizione gara ... forme, e ferro di armatura, con i seguenti dosaggi: Rck 15 Calcestruzzo non strutturale durevole a prescrizione garantita conforme alle norme e prescrizioni te ... gi, le casseforme, e ferro di armatura, con i seguenti dosaggi: Rck 15 Sottofondo platea	2,00	10,50	3,500	0,150	11,03		
	SOMMANO mc					11,03	86,86	958,07
297 / 298 B.05.003.01	Calcestruzzo durevole preconfezionato per impieghi strutt ... ruzzo.In Fondazione. Rck 30 - XC2 - rapporto a/c max 0,60.							
	<b>A R I P O R T A R E</b>							6'941'433,36

COMMITTENTE:



Num.Ord. TARIFFA	DESIGNAZIONE DEI LAVORI	DIMENSIONI				Quantità	IMPORTI	
		par.ug.	lung.	larg.	H/peso		unitario	TOTALE
	<b>R I P O R T O</b>							6'941'433,36
	Calcestruzzo durevole preconfezionato per impieghi strutturali a prestazione garantita conforme a no ... del calcestruzzo.In Fondazione. Rck 30 - XC2 - rapporto a/c max 0,60. Platea	2,00	10,50	3,500	0,250	18,38		
	SOMMANO mc					18,38	106,11	1'950,30
298 / 299 B.05.038.01	Acciaio in barre per armature di conglomerato cementizio ... olli di legge. Del tipo B450C controllato in stabilimento. Acciaio in barre per armature di conglomerato cementizio lavorato e tagliato a misura, sagomato e po ... ivi ai controlli di legge. Del tipo B450C controllato in stabilimento. Platea (70 kg/mc)	18,38			70,000	1'286,60		
	SOMMANO kg					1'286,60	1,60	2'058,56
299 / 300 B.05.032.01	Casseforme in legname per getti di conglomerati cementiti ... non, in fondazione ed in elevazione fino al primo solaio; Casseforme in legname per getti di conglomerati cementiti semplici o armati, di qualunque forma, com ... gno armati e non, in fondazione ed in elevazione fino al primo solaio; Platea	2,00	14,00		0,300	8,40		
	SOMMANO mq					8,40	23,25	195,30
300 / 301 NP OCV 01	Fornitura e posa in opera di guaina HDPE dello spessore minimo di mm. 1 Fornitura e posa in opera di guaina HDPE dello spessore minimo di mm. 1 Platea	2,00	10,50	3,500	1,000	73,50		
	SOMMANO m2					73,50	6,50	477,75
301 / 302 B.01.021.01	Rinterro dei cavi eseguiti per la costruzione delle opere ... meccanica: con terra o materiali provenienti dagli scavi; Rinterro dei cavi eseguiti per la costruzione delle opere d'arte, fondazioni o dello scavo aperto pe ... ompattazione meccanica: con terra o materiali provenienti dagli scavi;	363,00	1,00	1,000	1,000	363,00		
	SOMMANO mc					363,00	5,08	1'844,04
302 / 303 NP OCV 20	Fornitura e posa di vasca prefabbricata da mc 50 dimensioni esterne cm. 246x970xH250 compresa lastra di copertura H=20 Fornitura e posa di vasca prefabbricata da mc 50 dimensioni esterne cm. 246x970xH250 compresa lastra di copertura H=20					2,00		
	SOMMANO a corpo					2,00	14'700,00	29'400,00
	<b>PLATEE (Cat 27)</b>							
303 / 305 H.01.001.01	Scavo di sbancamento ed a sezione aperta per impianto di ... ntiere ed ogni altro onere e magistero. in terreni sciolti Scavo di sbancamento ed a sezione aperta per impianto di vasche ed opere similari, eseguito al di so ... mbito del cantiere ed ogni altro onere e magistero. in terreni sciolti Platea impianto upgrading *(par.ug.=130+54+18+224+60+19+23) Platea scrubber Platea digestore Platea cogeneratore Platea pesa Platea locale gruppo antincendio	528,00			0,450	237,60		
		148,00			0,450	66,60		
		287,00			0,650	186,55		
		82,50			0,450	37,13		
		64,00			0,450	28,80		
		18,00			0,300	5,40		
	<b>A R I P O R T A R E</b>					562,08		6'977'359,31

COMMITTENTE:

Num.Ord. TARIFFA	DESIGNAZIONE DEI LAVORI	DIMENSIONI				Quantità	IMPORTI	
		par.ug.	lung.	larg.	H/peso		unitario	TOTALE
	<b>R I P O R T O</b>					562,08		6'977'359,31
	Platea locale cisterna gasolio	13,20			0,300	3,96		
	SOMMANO mc					566,04	4,50	2'547,18
304 / 306 B.05.001.03	Calcestruzzo non strutturale durevole a prescrizione gara ... forme, e ferro di armatura, con i seguenti dosaggi: Rck 15 Calcestruzzo non strutturale durevole a prescrizione garantita conforme alle norme e prescrizioni te ... gi, le casseforme, e ferro di armatura, con i seguenti dosaggi: Rck 15 Platea impianto upgrading *(par.ug.=130+54+18+224+60+19+23) Platea scrubber Platea digestore Platea cogeneratore Platea pesa Platea locale gruppo antincendio Platea locale cisterna gasolio	528,00 148,00 287,00 82,50 64,00 18,00 13,20			0,150 0,150 0,150 0,150 0,150 0,100 0,100	79,20 22,20 43,05 12,38 9,60 1,80 1,32		
	SOMMANO mc					169,55	86,86	14'727,11
305 / 307 B.05.003.01	Calcestruzzo durevole preconfezionato per impieghi strutt ... ruzzo.In Fondazione. Rck 30 - XC2 - rapporto a/c max 0,60. Calcestruzzo durevole preconfezionato per impieghi strutturali a prestazione garantita conforme a no ... del calcestruzzo.In Fondazione. Rck 30 - XC2 - rapporto a/c max 0,60. Platea impianto upgrading *(par.ug.=130+54+18+224+60+19+23) Platea scrubber Platea digestore Platea cogeneratore Platea pesa Platea locale gruppo antincendio Platea locale cisterna gasolio	528,00 148,00 287,00 82,50 64,00 18,00 13,20			0,300 0,300 0,500 0,300 0,300 0,200 0,200	158,40 44,40 143,50 24,75 19,20 3,60 2,64		
	SOMMANO mc					396,49	106,11	42'071,55
306 / 308 B.05.038.01	Acciaio in barre per armature di conglomerato cementizio ... olli di legge. Del tipo B450C controllato in stabilimento. Acciaio in barre per armature di conglomerato cementizio lavorato e tagliato a misura, sagomato e po ... ivi ai controlli di legge. Del tipo B450C controllato in stabilimento. Platea impianto upgrading *(par.ug.=528*0,3) Platea scrubber Platea digestore Platea cogeneratore Platea pesa Platea locale gruppo antincendio Platea locale cisterna gasolio	158,40 44,40 143,50 24,75 19,20 3,60 2,64			50,000 50,000 90,000 50,000 90,000 50,000 50,000	7'920,00 2'220,00 12'915,00 1'237,50 1'728,00 180,00 132,00		
	SOMMANO kg					26'332,50	1,60	42'132,00
307 / 309 B.05.032.01	Casseforme in legname per getti di conglomerati cementiti ... non, in fondazione ed in elevazione fino al primo solaio; Casseforme in legname per getti di conglomerati cementiti semplici o armati, di qualunque forma, com ... gno armati e non, in fondazione ed in elevazione fino al primo solaio; Platea impianto upgrading *(par.ug.=42+60+35+18+40+20+22) Platea scrubber Platea digestore Platea cogeneratore Platea pesa Platea locale gruppo antincendio Platea locale cisterna gasolio	237,00 50,00 81,00 43,00 45,00 17,00 15,00			0,300 0,300 0,500 0,300 0,300 0,200 0,150	71,10 15,00 40,50 12,90 13,50 3,40 2,25		
	SOMMANO mq					158,65	23,25	3'688,61
	<b>A R I P O R T A R E</b>							7'082'525,76

Num.Ord. TARIFFA	DESIGNAZIONE DEI LAVORI	DIMENSIONI				Quantità	IMPORTI	
		par.ug.	lung.	larg.	H/peso		unitario	TOTALE
	<b>R I P O R T O</b>							7'082'525,76
308 / 310 H.01.001.01	<b>PROLUNGAMENTO TUBAZIONE ESISTENTE E OPERA DI IMMISSIONE AL FOSSO (Cat 28)</b> Scavo di sbancamento ed a sezione aperta per impianto di ... ntiere ed ogni altro onere e magistero. in terreni sciolti Scavo di sbancamento ed a sezione aperta per impianto di vasche ed opere similari, eseguito al di so ... mbito del cantiere ed ogni altro onere e magistero. in terreni sciolti Opera immissione-tratto in adiacenza al fosso esistente	147,00	1,00	1,000	1,000	147,00		
	SOMMANO mc					147,00	4,50	661,50
309 / 311 L.02.036.01	Fornitura e posa in opera di gabbioni marcati CE in accor ... ollo del processo di fabbrica CE. gabbione di altezza 1 mt Fornitura e posa in opera di gabbioni marcati CE in accordo con la direttiva Europea 89/106/CEE, in ... to del controllo del processo di fabbrica CE. gabbione di altezza 1 mt Opera immissione	10,00	1,00	1,000	1,000	10,00		
	SOMMANO mc					10,00	98,93	989,30
310 / 312 L.02.042.02	Fornitura e posa in opera di rivestimenti flessibili con ... emazione del pietrame proveniente da cave. altezza 0,30 mt Fornitura e posa in opera di rivestimenti flessibili con materassi metallici marcati CE in accordo c ... to e la sistemazione del pietrame proveniente da cave. altezza 0,30 mt Opera immissione	420,00	1,00	1,000	1,000	420,00		
	SOMMANO mq					420,00	46,18	19'395,60
311 / 313 B.01.021.01	Rinterro dei cavi eseguiti per la costruzione delle opere ... meccanica: con terra o materiali provenienti dagli scavi; Rinterro dei cavi eseguiti per la costruzione delle opere d'arte, fondazioni o dello scavo aperto pe ... ompattazione meccanica: con terra o materiali provenienti dagli scavi; Opera immissione	34,00	1,00	1,000	1,000	34,00		
	SOMMANO mc					34,00	5,08	172,72
312 / 314 B.01.006.02	Scavo a sezione obbligata eseguito con mezzo meccanico in ... to di trattamento: per profondita' da mt. 2,01 a mt. 4,00; Scavo a sezione obbligata eseguito con mezzo meccanico in terreni sciolti di qualsiasi natura, con r ... o ad impianto di trattamento: per profondita' da mt. 2,01 a mt. 4,00;	1,00	135,00	1,600	3,000	648,00		
	SOMMANO mc					648,00	11,99	7'769,52
313 / 315 B.05.001.03	Calcestruzzo non strutturale durevole a prescrizione gara ... forme, e ferro di armatura, con i seguenti dosaggi: Rck 15 Calcestruzzo non strutturale durevole a prescrizione garantita conforme alle norme e prescrizioni te ... gi, le casseforme, e ferro di armatura, con i seguenti dosaggi: Rck 15	1,00	135,00	1,600	0,150	32,40		
	SOMMANO mc					32,40	86,86	2'814,26
314 / 316 H.01.007.01	Fornitura di sabbione per formazione letto di posa delle ... i fluviali frantumati di pezzatura non superiore a mm. 10. Fornitura di sabbione per formazione letto di posa delle tubazioni, provenienti da cave idonee o inerti fluviali frantumati di pezzatura non superiore a mm. 10.	0,73	135,00	1,000	1,000	98,55		
	<b>A R I P O R T A R E</b>					98,55		7'114'328,66

COMMITTENTE:

Num.Ord. TARIFFA	DESIGNAZIONE DEI LAVORI	DIMENSIONI				Quantità	IMPORTI	
		par.ug.	lung.	larg.	H/peso		unitario	TOTALE
	<b>R I P O R T O</b>					98,55		7'114'328,66
	SOMMANO mc					98,55	25,97	2'559,34
315 / 317 H.04.001.05	Fornitura e posa in opera di tubazioni prefabbricate in c ... il rinfianco ed il rinterro. diametro interno di 1000 mm. Fornitura e posa in opera di tubazioni prefabbricate in calcestruzzo armato per condotte fognarie in ... etto in cls, il rinfianco ed il rinterro. diametro interno di 1000 mm.		115,00			115,00		
	SOMMANO m					115,00	187,35	21'545,25
316 / 318 B.01.021.01	Rinterro dei cavi eseguiti per la costruzione delle opere ... meccanica: con terra o materiali provenienti dagli scavi; Rinterro dei cavi eseguiti per la costruzione delle opere d'arte, fondazioni o dello scavo aperto pe ... ompattazione meccanica: con terra o materiali provenienti dagli scavi;	350,00	1,00	1,000	1,000	350,00		
	SOMMANO mc					350,00	5,08	1'778,00
	<b>CANALETTA IN ACCIAIO (Cat 29)</b>							
317 / 304 E.03.143.01	Fornitura e posa in opera di canaletta semicircolare in a ... a bulloneria necessaria per i collegamenti tra le piastre. Fornitura e posa in opera di canaletta semicircolare in acciaio costituita da piastre in lamiera di ... 5 compresa la bulloneria necessaria per i collegamenti tra le piastre. CANALETTE	356,00	1,00	1,000	13,800	4'912,80		
	SOMMANO kg					4'912,80	2,37	11'643,34
	<b>OPERE A VERDE (Cat 30)</b>							
318 / 455 F.01.057.02	Messa a dimora di piante comprensiva di fornitura della s ... :Piante in zolla con circonferenza 10-12 cm Acer campestre Messa a dimora di piante comprensiva di fornitura della stessa, scavo, piantagione, rinterro, formaz ... orde idonee :Piante in zolla con circonferenza 10-12 cm Acer campestre					13,00		
	SOMMANO cad					13,00	91,39	1'188,07
319 / 456 F.01.053.14	Messa a dimora di piante comprensiva di fornitura della s ... zza del fusto 300-350 cm Quercus pubescens con circ. 10-12 Messa a dimora di piante comprensiva di fornitura della stessa, scavo, piantagione, rinterro, formaz ... n zolla altezza del fusto 300-350 cm Quercus pubescens con circ. 10-12					14,00		
	SOMMANO cad					14,00	101,29	1'418,06
320 / 457 L.02.015.01	Fornitura e messa a dimora di talee legnose di specie arb ... are o leggermente inclinata rispetto al piano di scarpatata. Fornitura e messa a dimora di talee legnose di specie arbustive (diametro 2-5 cm e lunghezza 50-80 c ... perpendicolare o leggermente inclinata rispetto al piano di scarpatata.					31,00		
	SOMMANO cad					31,00	4,08	126,48
	<b>A R I P O R T A R E</b>							7'154'587,20

COMMITTENTE:

Num.Ord. TARIFFA	DESIGNAZIONE DEI LAVORI	DIMENSIONI				Quantità	IMPORTI	
		par.ug.	lung.	larg.	H/peso		unitario	TOTALE
	<b>R I P O R T O</b>							7'154'587,20
321 / 458 F.01.063.01	Messa a dimora di siepi, con apertura di scavo a canale d ... antine per metro lineare di siepe di cm 80-100 di altezza. Messa a dimora di siepi, con apertura di scavo a canale di larghezza cm 50 e di altezza cm 50. Sono ... fila di 7 piantine per metro lineare di siepe di cm 80-100 di altezza.					25,00		
	SOMMANO m					25,00	7,74	193,50
	<b>OPERE ELETTROMECCANICHE (SpCat 2) PRETRATTAMENTO FORSU E FRAZIONE VERDE (Cat 11)</b>							
322 / 276 NP OEM 01	SEZIONE DI PRETRATTAMENTO FORSU E VERDE Fornitura ed inst ... tto come da disegni di progetto e specifiche di fornitura. SEZIONE DI PRETRATTAMENTO FORSU E VERDE Fornitura ed installazione della linea di ricezione e pretra ... stegno il tutto come da disegni di progetto e specifiche di fornitura.					1,00		
	SOMMANO a corpo					1,00	2'470 011,48	2'470'011,48
	<b>MISCELAZIONE (Cat 12)</b>							
323 / 277 NP OEM 02	MISCELAZIONE Fornitura ed installazione della linea di mi ... tto come da disegni di progetto e specifiche di fornitura MISCELAZIONE Fornitura ed installazione della linea di miscelazione intermedia costituita da n.2 mis ... stegno il tutto come da disegni di progetto e specifiche di fornitura					1,00		
	SOMMANO a corpo					1,00	637'108,62	637'108,62
	<b>FASE ACT (Cat 13)</b>							
324 / 278 NP OEM 03	SEZIONE BIOSSIDAZIONE ACCELERATA (FASE ACT) Fornitura ed ... tto come da disegni di progetto e specifiche di fornitura. SEZIONE BIOSSIDAZIONE ACCELERATA (FASE ACT) Fornitura ed installazione della linea di biossidazione ... stegno il tutto come da disegni di progetto e specifiche di fornitura.					1,00		
	SOMMANO a corpo					1,00	2'723 544,91	2'723'544,91
	<b>RAFFINAZIONE INTERMEDIA (Cat 14)</b>							
325 / 279 NP OEM 04	RAFFINAZIONE INTERMEDIA Fornitura ed installazione della ... tto come da disegni di progetto e specifiche di fornitura. RAFFINAZIONE INTERMEDIA Fornitura ed installazione della linea di raffinazione intermedia costituita ... stegno il tutto come da disegni di progetto e specifiche di fornitura.					1,00		
	SOMMANO a corpo					1,00	207'229,94	207'229,94
	<b>MATURAZIONE (Cat 15)</b>							
326 / 280 NP OEM 05	MATURAZIONE Fornitura ed installazione della linea di mat ... tto come da disegni di progetto e specifiche di fornitura.					1,00		
	SOMMANO a corpo					1,00	207'229,94	207'229,94
	<b>A R I P O R T A R E</b>							13'192'675,65

COMMITTENTE:

Num.Ord. TARIFFA	DESIGNAZIONE DEI LAVORI	DIMENSIONI				Quantità	IMPORTI	
		par.ug.	lung.	larg.	H/peso		unitario	TOTALE
	<b>R I P O R T O</b>							13'192'675,65
	MATURAZIONE Fornitura ed installazione della linea di maturazione costituita da gru a ponte bitrave ... stegno il tutto come da disegni di progetto e specifiche di fornitura.					1,00		
	SOMMANO a corpo					1,00	493'692,93	493'692,93
	<b>RAFFINAZIONE FINALE (Cat 16)</b>							
327 / 281 NP OEM 06	RAFFINAZIONE FINALE Fornitura ed installazione della line ... tto come da disegni di progetto e specifiche di fornitura.					1,00		
	RAFFINAZIONE FINALE Fornitura ed installazione della linea di raffinazione COMPOST costituita da vag ... stegno il tutto come da disegni di progetto e specifiche di fornitura.					1,00		
	SOMMANO a corpo					1,00	303'067,65	303'067,65
	<b>IMPIANTO DI TRATTAMENTO DELLE ARIE ESAUSTE (Cat 17)</b>							
328 / 282 NP OEM 07	IMPIANTO DI TRATTAMENTO DELLE ARIE ESAUSTE Fornitura ed i ... tto come da disegni di progetto e specifiche di fornitura.					1,00		
	IMPIANTO DI TRATTAMENTO DELLE ARIE ESAUSTE Fornitura ed installazione del sistema di trattamento ari ... stegno il tutto come da disegni di progetto e specifiche di fornitura.					1,00		
	SOMMANO a corpo					1,00	947'400,30	947'400,30
	<b>IMPIANTO FOTOVOLTAICO (Cat 18)</b>							
329 / 319 NP OEM 09	Fornitura ed installazione di impianto fotovoltaico reali ... re il lavoro finito per una potenza complessiva di 500 Kwp					1,00		
	Fornitura ed installazione di impianto fotovoltaico realizzato con moduli n silicio monocristallino ... corre per dare il lavoro finito per una potenza complessiva di 500 Kwp					1,00		
	SOMMANO a corpo					1,00	655'000,00	655'000,00
	<b>IMPIANTO DI PESATURA (Cat 21)</b>							
330 / 286 NP OEM 08	Fornitura e installazione di impianto di pesatura elettro ... o ogni onere per dare il sistema perfettamente funzionante					1,00		
	Fornitura e installazione di impianto di pesatura elettronico omologato a celle di carico compreso ogni onere per dare il sistema perfettamente funzionante					1,00		
	SOMMANO a corpo					1,00	18'032,00	18'032,00
	<b>IMPIANTO ELETTRICO (SpCat 3) Cabina elettrica di ricezione MT (Cat 31)</b>							
331 / 69 NPE.000	Fornitura e posa in opera di scomparto normalizzato di ar ... io e/o attività per dare il lavoro finito a regola d'arte.					1,00		
	Fornitura e posa in opera di scomparto normalizzato di arrivo/partenza con interruttore in SF6 per q ... tro accessorio e/o attività per dare il					1,00		
	<b>A R I P O R T A R E</b>							15'609'868,53

COMMITTENTE:

Num.Ord. TARIFFA	DESIGNAZIONE DEI LAVORI	DIMENSIONI				Quantità	IMPORTI	
		par.ug.	lung.	larg.	H/peso		unitario	TOTALE
	<b>R I P O R T O</b>							15'609'868,53
	lavoro finito a regola d'arte. cabina di ricezione					1,00		
	SOMMANO cadauno					1,00	29'691,00	29'691,00
332 / 70 115049d	Cavo unipolare RG7HIR rigido isolato con gomma etilenpropilenica, tensione d'esercizio 12 kV - 20 kV: sezione 95 mmq Cavo unipolare RG7HIR rigido isolato con gomma etilenpropilenica, tensione d'esercizio 12 kV - 20 kV: sezione 95 mmq CEI 0-16: collegamento all'interruttore ENEL da fornitura distributore	3,00	15,00			45,00		
	SOMMANO m					45,00	25,36	1'141,20
333 / 71 155049c	Gruppo di continuità assoluta modulare, con scomparto bat ... a 1750 W (espandibile 3500 W): autonomia all'80% 60 minuti Gruppo di continuità assoluta modulare, con scomparto batterie e accumulatori ermetici stazionari al ... otenza attiva 1750 W (espandibile 3500 W): autonomia all'80% 60 minuti sorgente sicurezza aux MT					1,00		
	SOMMANO cad					1,00	2'985,05	2'985,05
334 / 72 D3.06.003.04	Tubi Rigidi serie pesante Tubo rigido in PVC autoestinguente ... li egli accessori minuti di montaggio: diam. esterno mm 32 Tubi Rigidi serie pesante Tubo rigido in PVC autoestinguente serie pesante da fissare a parete o so ... pezzi speciali egli accessori minuti di montaggio: diam. esterno mm 32 cablaggio ausiliari MT		15,00			15,00		
	SOMMANO m					15,00	5,59	83,85
335 / 76 D3.05.020.01	Cavo per energia isolato in PVC di qualità FS17, con part ... iallo/verde, blu, marrone, nero, grigio: sezione 1x1,5mmq; Cavo per energia isolato in PVC di qualità FS17, con particolari caratteristiche di reazione al fuoc ... Standard: giallo/verde, blu, marrone, nero, grigio: sezione 1x1,5mmq; distribuzione impianto elettrico luci	3,00	10,00			30,00		
	SOMMANO m					30,00	2,86	85,80
336 / 77 D3.05.020.02	Cavo per energia isolato in PVC di qualità FS17, con part ... iallo/verde, blu, marrone, nero, grigio: sezione 1x2,5mmq; Cavo per energia isolato in PVC di qualità FS17, con particolari caratteristiche di reazione al fuoc ... Standard: giallo/verde, blu, marrone, nero, grigio: sezione 1x2,5mmq; distribuzione impianto elettrico FM	3,00	15,00			45,00		
	SOMMANO m					45,00	2,86	128,70
337 / 78 D3.05.020.03	Cavo per energia isolato in PVC di qualità FS17, con part ... giallo/verde, blu, marrone, nero, grigio: sezione 1x4mmq; Cavo per energia isolato in PVC di qualità FS17, con particolari caratteristiche di reazione al fuoc ... ri Standard: giallo/verde, blu, marrone, nero, grigio: sezione 1x4mmq; distribuzione impianto elettrico FM	5,00	15,00			75,00		
	SOMMANO m					75,00	2,87	215,25
338 / 79 025044b	Cavo flessibile resistente al fuoco, non propagante l'inc ... nominale 0,6/1 kV: sezione 1,5 mmq FTG18OM1: 10 conduttori							
	<b>A R I P O R T A R E</b>							15'644'199,38

COMMITTENTE:

Num.Ord. TARIFFA	DESIGNAZIONE DEI LAVORI	DIMENSIONI				Quantità	IMPORTI	
		par.ug.	lung.	larg.	H/peso		unitario	TOTALE
	<b>R I P O R T O</b>							15'644'199,38
339 / 80 NPE.014	Cavo flessibile resistente al fuoco, non propagante l'incendio a bassissima emissione di fumi e gas ... o, tensione nominale 0,6/1 kV: sezione 1,5 mmq FTG18OM1: 10 conduttori cablaggio ausiliari MT/BT  SOMMANO cad	2,00	20,00			40,00		
						40,00	10,36	414,40
339 / 80 NPE.014	F. & P. di pulsante di sgancio energia con contatto N.A. ... ello monitore fosforescente tipo Gewiss 42201 e cablaggio. F. & P. di pulsante di sgancio energia con contatto N.A. e spia di segnalazione completo di cartello monitore fosforescente tipo Gewiss 42201 e cablaggio. cabina ricezione 1  SOMMANO cadauno					1,00		
						1,00	248,00	248,00
340 / 81 025040a	Cavo flessibile resistente al fuoco, non propagante l'inc ... ione nominale 0,6/1 kV: bipolare FTG18OM1: sezione 1,5 mmq Cavo flessibile resistente al fuoco, non propagante l'incendio a bassissima emissione di fumi e gas ... /vetro, tensione nominale 0,6/1 kV: bipolare FTG18OM1: sezione 1,5 mmq SGANCIO  SOMMANO m		15,00			15,00		
						15,00	3,65	54,75
341 / 82 AC02	Dotazioni antinfortunistiche previste dalle vigenti dispo ... pia su carta entro busta in plastica dello schema del QMT. Dotazioni antinfortunistiche previste dalle vigenti disposizioni di legge in materia, fra cui princi ... ione. - 1 copia su carta entro busta in plastica dello schema del QMT. cabina ricezione 1 cabina ricezione 2  SOMMANO a corpo					1,00 1,00		
						2,00	750,00	1'500,00
342 / 83 D3.07.001.01	Punto luce interrotto a soffitto costituito da tubazione ... gio delle apparecchiatura, ed ogni altro onere emagistero. Punto luce interrotto a soffitto costituito da tubazione in PVC rigido tipo RK9 sottotraccia del dia ... preso cablaggio delle apparecchiatura, ed ogni altro onere emagistero. cabina di ricezione  SOMMANO cad					1,00		
						1,00	38,49	38,49
343 / 84 D3.07.017.01	Incremento al punto luce per esecuzione IP 44/55 a vista. ... dare il lavoro finito. Punto luce a soffitto tubazione pvc Incremento al punto luce per esecuzione IP 44/55 a vista. Sono comprese: le scatole di derivazione i ... occorre per dare il lavoro finito. Punto luce a soffitto tubazione pvc cabina di ricezione  SOMMANO cad					1,00		
						1,00	9,67	9,67
344 / 85 D3.08.004.01	Punto presa di corrente 2P+T 16 A universale con bipasso ... gio delle apparecchiatura ed ogni altro onere e magistero. Punto presa di corrente 2P+T 16 A universale con bipasso costituito da tubazione in PVC rigido tipo ... o, il cablaggio delle apparecchiatura ed ogni altro onere e magistero. cabina di ricezione presa di servizio  SOMMANO cad					2,00		
						2,00		
	<b>A R I P O R T A R E</b>					2,00		15'646'464,69

COMMITTENTE:



Num.Ord. TARIFFA	DESIGNAZIONE DEI LAVORI	DIMENSIONI				Quantità	IMPORTI	
		par.ug.	lung.	larg.	H/peso		unitario	TOTALE
	<b>R I P O R T O</b>					2,00		15'646'464,69
	SOMMANO cad					2,00	47,59	95,18
345 / 86 D3.08.017.02	Incremento al punto presa per esecuzione IP 44155 a vista ... dare il lavoro finito. Punto presa 2x16A + T tubazione PVC Incremento al punto presa per esecuzione IP 44155 a vista. Sono comprese: le scatole di derivazione ... occorre per dare il lavoro finito. Punto presa 2x16A + T tubazione PVC cabina di ricezione presa di servizio					1,00		
	SOMMANO cad					1,00	8,06	8,06
346 / 87 D3.08.018.06	Presse CEE in materiale plastico autoestinguente in custodia ... scario per dare il lavoro finito e funzionante. 3P+N+T 16A Presse CEE in materiale plastico autoestinguente in custodia minima IP55, provvista di interruttore d ... t'altro necessario per dare il lavoro finito e funzionante. 3P+N+T 16A					2,00		
	SOMMANO cad					2,00	142,69	285,38
347 / 88 D3.08.018.01	Presse CEE in materiale plastico autoestinguente in custodia ... scario per dare il lavoro finito e funzionante. 2P+T 16A Presse CEE in materiale plastico autoestinguente in custodia minima IP55, provvista di interruttore d ... ant'altro necessario per dare il lavoro finito e funzionante. 2P+T 16A					2,00		
	SOMMANO cad					2,00	113,00	226,00
348 / 89 D3.10.022.03	Plafoniera con tecnologia LED realizzata con corpo stampa ... occorre per dare il lavoro finito. Esecuzione fino a 37W; Plafoniera con tecnologia LED realizzata con corpo stampato ad iniezione in policarbonato infrangibile ... quanto altro occorre per dare il lavoro finito. Esecuzione fino a 37W;					2,00		
	SOMMANO cad					2,00	116,52	233,04
349 / 90 D3.10.016.04	Plafoniera di emergenza con grado IP55 realizzata con corpo ... ro occorre per dare l'opera finita. 1x24W (solo emergenza) Plafoniera di emergenza con grado IP55 realizzata con corpo e schermo in policarbonato autoestinguente ... o quanto altro occorre per dare l'opera finita. 1x24W (solo emergenza)					1,00		
	SOMMANO cad					1,00	213,09	213,09
	<b>Impianto rivelazione fumi (Cat 32)</b>							
350 / 73 D3.06.003.03	Tubi Rigidi serie pesante Tubo rigido in PVC autoestinguente ... li e gli accessori minuti di montaggio: diam. esterno mm 25 Tubi Rigidi serie pesante Tubo rigido in PVC autoestinguente serie pesante da fissare a parete o so ... pezzi speciali e gli accessori minuti di montaggio: diam. esterno mm 25 distribuzione impianto elettrico		20,00			20,00		
	SOMMANO m					20,00	4,48	89,60
351 / 74 D3.06.006.10	Guaina spiralata serie normale in materiale termoplastico ... essori di fissaggio nei seguenti diametri: Guaina diam. 32 Guaina spiralata serie normale in materiale termoplastico							
	<b>A R I P O R T A R E</b>							15'647'615,04

COMMITTENTE:

Num.Ord. TARIFFA	DESIGNAZIONE DEI LAVORI	DIMENSIONI				Quantità	IMPORTI	
		par.ug.	lung.	larg.	H/peso		unitario	TOTALE
	<b>R I P O R T O</b>							15'647'615,04
	atoestinguente a base di PVC, posata a vis ... gni e di accessori di fissaggio nei seguenti diametri: Guaina diam. 32 cablaggio ausiliari MT  SOMMANO m		15,00			15,00		
						15,00	7,52	112,80
352 / 75 D3.06.012.03	Scatola di derivazione IP 56 in Halogen Free.Fornitura e ... regola d'arte, completa di ogni accessorio: mm 150x110x70 Scatola di derivazione IP 56 in Halogen Free.Fornitura e posa in opera di scatola di derivazione IP ... a perfetta regola d'arte, completa di ogni accessorio: mm 150x110x70 cablaggio ausiliari MT distribuzione impianto elettrico  SOMMANO cad					3,00 3,00		
						6,00	9,47	56,82
353 / 220 D3.11.011.03	Centrale di segnalazione automatica di incendio, per impi ... azione dell'impianto: a 6 linee più 6 ingressi e 8 uscite; Centrale di segnalazione automatica di incendio, per impianti ad indirizzamento individuale, central ... resa l'attivazione dell'impianto: a 6 linee più 6 ingressi e 8 uscite;  compenso per alimentatori remoti  SOMMANO cad					1,00 1,00		
						2,00	4'549,16	9'098,32
354 / 221 D3.11.013.01	Rivelatore ottico di fumo, a diffusione della luce, sensi ... 'attivazione dell'impianto: completo di base di montaggio; Rivelatore ottico di fumo, a diffusione della luce, sensibile al fumo visibile, per impianti analogi ... ; compresa l'attivazione dell'impianto: completo di base di montaggio;  SOMMANO cad					25,00		
						25,00	119,85	2'996,25
355 / 222 D3.11.020.01	Segnalatore ottico a led, per singolo rivelatore; compresa l'attivazione dell'impianto. Segnalatore ottico a led, per singolo rivelatore; compresa l'attivazione dell'impianto.  SOMMANO cad					10,00		
						10,00	39,39	393,90
356 / 223 D3.11.021.12	Segnalatore di allarme incendio, compresa l'attivazione d ... inserire sul frontale incluse, grado di protezione IP 65; Segnalatore di allarme incendio, compresa l'attivazione dell'impianto: cassonetto stagno di segnalaz ... diciture da inserire sul frontale incluse, grado di protezione IP 65;  SOMMANO cad					36,00		
						36,00	143,12	5'152,32
357 / 224 D3.11.019.03	Pulsante di emergenza a rottura di vetro con pressione, c ... dell'impianto: per montaggio in impianti antideflagranti; Pulsante di emergenza a rottura di vetro con pressione, completo di telaio da incasso e martelletto ... 'attivazione dell'impianto: per montaggio in impianti antideflagranti;  SOMMANO cad					32,00		
						32,00	89,00	2'848,00
358 / 226 D3.06.006.10	Guaina spiralata serie normale in materiale termoplastico ... essori di fissaggio nei seguenti diametri: Guaina diam. 32							
	<b>A R I P O R T A R E</b>							15'668'273,45

COMMITTENTE:

Num.Ord. TARIFFA	DESIGNAZIONE DEI LAVORI	DIMENSIONI				Quantità	IMPORTI	
		par.ug.	lung.	larg.	H/peso		unitario	TOTALE
	<b>R I P O R T O</b>							15'668'273,45
359 / 228 145024d	Guaina spiralata serie normale in materiale termoplastico atostinguente a base di PVC, posata a vis ... gni e di accessori di fissaggio nei seguenti diametri: Guaina diam. 32 cablaggio ausiliari MT  SOMMANO m		500,00			500,00		
						500,00	7,52	3'760,00
359 / 228 145024d	Cavo antincendio schermato FTE4OHMI 100/100 V, isolamento ... nza al fuoco PH 30 secondo norma CEI EN 50200: 2 x 1,5 mmq Cavo antincendio schermato FTE4OHMI 100/100 V, isolamento in vetro-mica e guaina in mescola reticola ... 3-0, resistenza al fuoco PH 30 secondo norma CEI EN 50200: 2 x 1,5 mmq  SOMMANO m		1500,00			1'500,00		
						1'500,00	3,45	5'175,00
	<b>Cabina elettrica di trasformazione MT/Bt (Cat 33)</b>							
360 / 91 115049e	Cavo unipolare RG7H1R rigido isolato con gomma etilenpropilenica, tensione d'esercizio 12 kV - 20 kV: sezione 120 mmq Cavo unipolare RG7H1R rigido isolato con gomma etilenpropilenica, tensione d'esercizio 12 kV - 20 kV: sezione 120 mmq collegamento cabina ricezione-cabina trasformazione  SOMMANO m	3,00	50,00			150,00		
						150,00	30,02	4'503,00
361 / 92 NPE.001	Fornitura e posa in opera di quadro di media tensione den ... io e/o attività per dare il lavoro finito a regola d'arte. Fornitura e posa in opera di quadro di media tensione denominato QMT-1 in cabina di trasformazione M ... tro accessorio e/o attività per dare il lavoro finito a regola d'arte. quadro media tensione QMT  SOMMANO a corpo					1,00		
						1,00	93'810,00	93'810,00
362 / 93 115049c	Cavo unipolare RG7H1R rigido isolato con gomma etilenpropilenica, tensione d'esercizio 12 kV - 20 kV: sezione 70 mmq Cavo unipolare RG7H1R rigido isolato con gomma etilenpropilenica, tensione d'esercizio 12 kV - 20 kV: sezione 70 mmq collegamento QMT1-trafi  SOMMANO m	9,00	20,00			180,00		
						180,00	20,22	3'639,60
363 / 94 D3.01.009.10	Trasformatore trifase MT/bt a secco con avvolgimenti ingl ... amenti elettrici ed ogni altro onere e magistero. 1000 kVA Trasformatore trifase MT/bt a secco con avvolgimenti inglobati in resina epossidica Fornitura e posa ... ne, i collegamenti elettrici ed ogni altro onere e magistero. 1000 kVA trafi  SOMMANO cad					3,00		
						3,00	20'754,70	62'264,10
364 / 95 115006d	Accessori per trasformatori: centralina termometrica digitale con esclusione delle resistenze Accessori per trasformatori: centralina termometrica digitale con esclusione delle resistenze  SOMMANO cad					3,00		
						3,00	890,84	2'672,52
365 / 96 115006e	Accessori per trasformatori: terna di termoresistenze da 100 ohm Accessori per trasformatori: terna di termoresistenze da 100 ohm							
	<b>A R I P O R T A R E</b>							15'844'097,67

COMMITTENTE:

Num.Ord. TARIFFA	DESIGNAZIONE DEI LAVORI	DIMENSIONI				Quantità	IMPORTI	
		par.ug.	lung.	larg.	H/peso		unitario	TOTALE
	<b>R I P O R T O</b>							15'844'097,67
366 / 97 115006f	Accessori per trasformatori: terna di prese/connettori ad ... pido tipo Elastimold, tensione fino a 20 kV, portata 250 A Accessori per trasformatori: terna di prese/connettori ad innesto rapido tipo Elastimold, tensione fino a 20 kV, portata 250 A n. 3 trafi x 2 lati *(par.ug.=3*3)	9,00				3,00 3,00	235,44	706,32
367 / 98 D3.01.007.03	Scomparto normalizzato di alloggiamento trasformatore. Fo ... onere e magistero. per potenza max trasformatore 1250 kVA Scomparto normalizzato di alloggiamento trasformatore. Fornitura e posa in opera di scomparto normal ... d ogni altro onere e magistero. per potenza max trasformatore 1250 kVA					9,00 9,00	582,00	5'238,00
368 / 99 125001e	Condensatori trifase per rifasamento industriale in bassa ... tensione nominale 230 V / 50 Hz: potenza reattiva 25 kVAR Condensatori trifase per rifasamento industriale in bassa tensione, dielettrico in polipropilene met ... IEC 831-1/2: tensione nominale 230 V / 50 Hz: potenza reattiva 25 kVAR rifasamento fisso trafi					3,00 3,00	403,32	1'209,96
369 / 100 D3.01.011.09	Fornitura e posa in opera di complesso automatico di rifa ... nto completo e funzionante. 300 kVAr (gradini 6 x 50 kVAr) Fornitura e posa in opera di complesso automatico di rifasamento, con armadio in lamiera di acciaio ... di rifasamento completo e funzionante. 300 kVAr (gradini 6 x 50 kVAr) compenso al rifasamento automatico 600kVAr					2,00 2,00	10'239,70	20'479,40
370 / 101 155057e	Gruppo di Continuità Assoluta modulare tipo "COB", 400 V/ ... 20 kVA, autonomia all'80% della potenza nominale 30 minuti Gruppo di Continuità Assoluta modulare tipo "COB", 400 V/50 Hz trifase, potenza apparente da 10 a 30 ... te nominale 20 kVA, autonomia all'80% della potenza nominale 30 minuti continuità cabina MT/BT ed edificio pre-trattamento					1,00 1,00	15'837,54	15'837,54
371 / 102 153036b	Soccorritore permanente (P) e non permanente (NP), ingres ... minuti per l'80% della potenza nominale: potenza 4.000 VA Soccorritore permanente (P) e non permanente (NP), ingresso e uscita monofase 230 V c.a., una uscita ... onomia di 60 minuti per l'80% della potenza nominale: potenza 4.000 VA soccorritore per zona cabina e pretrattamento					1,00 1,00	14'335,04	14'335,04
372 / 103 D3.02.004.15	Gruppo elettrogeno trifase, con sistema di raffreddamento ... to: servizio continuo 625 kVA, servizio emergenza 685 kVA; Gruppo elettrogeno trifase, con sistema di raffreddamento ad acqua, con motore diesel da 1.500 giri, ... del basamento: servizio continuo 625 kVA, servizio emergenza 685 kVA; alimentazione di emergenza 500kW					1,00		
	<b>A R I P O R T A R E</b>					1,00		15'917'977,21

COMMITTENTE:

Num.Ord. TARIFFA	DESIGNAZIONE DEI LAVORI	DIMENSIONI				Quantità	IMPORTI	
		par.ug.	lung.	larg.	H/peso		unitario	TOTALE
	<b>R I P O R T O</b>					1,00		15'917'977,21
	SOMMANO cad					1,00	60'191,50	60'191,50
373 / 104 D3.02.006.06	Sovrapprezzo per autocommutatore rete - gruppo, per servi ... VA: servizio continuo 625 kVA, servizio emergenza 685 kVA; Sovrapprezzo per autocommutatore rete - gruppo, per servizio continuo da 250 kVA a 1.500 kVA e servi ... VA a 1.430 kVA: servizio continuo 625 kVA, servizio emergenza 685 kVA; alimentazione di emergenza 500kW					1,00		
	SOMMANO cad					1,00	3'503,89	3'503,89
374 / 105 NPE.014	F. & P. di pulsante di sgancio energia con contatto N.A. ... ello monitore fosforescente tipo Gewiss 42201 e cablaggio. F. & P. di pulsante di sgancio energia con contatto N.A. e spia di segnalazione completo di cartello monitore fosforescente tipo Gewiss 42201 e cablaggio. Enel GE COG UPS Soccorritore					1,00 1,00 1,00 1,00 1,00		
	SOMMANO cadauno					5,00	248,00	1'240,00
375 / 106 025040a	Cavo flessibile resistente al fuoco, non propagante l'inc ... ione nominale 0,6/1 kV: bipolare FTG18OM1: sezione 1,5 mmq Cavo flessibile resistente al fuoco, non propagante l'incendio a bassissima emissione di fumi e gas ... /vetro, tensione nominale 0,6/1 kV: bipolare FTG18OM1: sezione 1,5 mmq SGANCIO	5,00	15,00			75,00		
	SOMMANO m					75,00	3,65	273,75
<b>Quadri elettrici (Cat 34)</b>								
376 / 107 NPE.002	FORNITURA E POSA IN OPERA di un QUADRO ELETTRICO GENERALE ... i quadri. Denominazione del quadro nell'impianto: [QCPW-1] FORNITURA E POSA IN OPERA di un QUADRO ELETTRICO GENERALE BASSA TENSIONE POWER CENTER della cabina ... alla base dei quadri. Denominazione del quadro nell'impianto: [QCPW-1] Power Center					1,00		
	SOMMANO cadauno					1,00	344'748,79	344'748,79
377 / 108 NPE.003	FORNITURA E POSA IN OPERA di un QUADRO ELETTRICO ZONA A P ... dei quadri. Denominazione del quadro nell'impianto: [QG_A] FORNITURA E POSA IN OPERA di un QUADRO ELETTRICO ZONA A PRE-TRATTAMENTO, completo di sbarre di rame ... e alla base dei quadri. Denominazione del quadro nell'impianto: [QG_A]					1,00		
	SOMMANO cadauno					1,00	106'734,00	106'734,00
378 / 109 NPE.004	FORNITURA E POSA IN OPERA di un QUADRO ELETTRICO ZONA B B ... dei quadri. Denominazione del quadro nell'impianto: [QG_B] FORNITURA E POSA IN OPERA di un QUADRO ELETTRICO ZONA B BIOGAS, completo di sbarre di rame per la di ... e alla base dei quadri. Denominazione del quadro nell'impianto: [QG_B]							
	<b>A R I P O R T A R E</b>							16'434'669,14

COMMITTENTE:

Num.Ord. TARIFFA	DESIGNAZIONE DEI LAVORI	DIMENSIONI				Quantità	IMPORTI	
		par.ug.	lung.	larg.	H/peso		unitario	TOTALE
	<b>R I P O R T O</b>							16'434'669,14
	SOMMANO cadauno					1,00		
379 / 110 NPE.005	FORNITURA E POSA IN OPERA di un QUADRO ELETTRICO ZONA C B ... dei quadri. Denominazione del quadro nell'impianto: [QG_C] FORNITURA E POSA IN OPERA di un QUADRO ELETTRICO ZONA C BIOSSIDAZIONE E MISCELAZIONE, completo di sb ... e alla base dei quadri. Denominazione del quadro nell'impianto: [QG_C]					1,00	71'845,00	71'845,00
	SOMMANO cadauno					1,00		
380 / 111 NPE.006	FORNITURA E POSA IN OPERA di un QUADRO ELETTRICO ZONA D M ... dei quadri. Denominazione del quadro nell'impianto: [QG_D] FORNITURA E POSA IN OPERA di un QUADRO ELETTRICO ZONA D MATURAZIONE E RAFFINAZIONE completo di sbarr ... e alla base dei quadri. Denominazione del quadro nell'impianto: [QG_D]					1,00		
	SOMMANO cadauno					1,00	57'353,00	57'353,00
381 / 112 NPE.007	FORNITURA E POSA IN OPERA di un QUADRO ELETTRICO RACCOLTA ... ei quadri. Denominazione del quadro nell'impianto: [QR.FV] FORNITURA E POSA IN OPERA di un QUADRO ELETTRICO RACCOLTA FOTOVOLTAICO completo di sbarre di rame pe ... alla base dei quadri. Denominazione del quadro nell'impianto: [QR.FV] Quadro nodo fotovoltaico in cabina MT/BT					1,00		
	SOMMANO cadauno					1,00	46'158,00	46'158,00
382 / 113 NPE.008	FORNITURA E POSA IN OPERA di un QUADRO ELETTRICO UFFICI c ... ei quadri. Denominazione del quadro nell'impianto: [Q_UFF] FORNITURA E POSA IN OPERA di un QUADRO ELETTRICO UFFICI completo di sbarre di rame per la distribuzi ... alla base dei quadri. Denominazione del quadro nell'impianto: [Q_UFF]					1,00		
	SOMMANO cadauno					1,00	12'167,00	12'167,00
383 / 114 NPE.009	FORNITURA E POSA IN OPERA di un QUADRO ELETTRICO AUX CABI ... dri. Denominazione del quadro nell'impianto: [Q_CAB_TR_MT] FORNITURA E POSA IN OPERA di un QUADRO ELETTRICO AUX CABINA DI TRASFORMAZIONE MT/Bt, di protezione e ... base dei quadri. Denominazione del quadro nell'impianto: [Q_CAB_TR_MT]					1,00		
	SOMMANO cadauno					1,00	5'101,00	5'101,00
384 / 115 NPE.010	FORNITURA E POSA IN OPERA di un QUADRO ELETTRICO AUX CABI ... . Denominazione del quadro nell'impianto: [Q_RIC_CEI 0-16] FORNITURA E POSA IN OPERA di un QUADRO ELETTRICO AUX CABINA DI RICEZIONE MT, di protezione e seziona ... e dei quadri. Denominazione del quadro nell'impianto: [Q_RIC_CEI 0-16]					1,00		
	<b>A R I P O R T A R E</b>					1,00		16'758'305,14

COMMITTENTE:

Num.Ord. TARIFFA	DESIGNAZIONE DEI LAVORI	DIMENSIONI				Quantità	IMPORTI	
		par.ug.	lung.	larg.	H/peso		unitario	TOTALE
	<b>R I P O R T O</b>					1,00		16'758'305,14
	SOMMANO cadauno					1,00	5'205,00	5'205,00
385 / 116 NPE.011	FORNITURA E POSA IN OPERA di un QUADRO ELETTRICO ILLUMINA ... uadri. Denominazione del quadro nell'impianto: [Q_ILL_EXT] FORNITURA E POSA IN OPERA di un QUADRO ELETTRICO ILLUMINAZIONE ESTERNA, di protezione e sezionamento ... a base dei quadri. Denominazione del quadro nell'impianto: [Q_ILL_EXT]					1,00		
	SOMMANO cadauno					1,00	5'126,00	5'126,00
386 / 117 NPE.012	FORNITURA E POSA IN OPERA di un QUADRO ELETTRICO DI CAMPO ... ei quadri. Denominazione del quadro nell'impianto: [QC.FV] FORNITURA E POSA IN OPERA di un QUADRO ELETTRICO DI CAMPO FOTOVOLTAICO completo di sbarre di rame pe ... alla base dei quadri. Denominazione del quadro nell'impianto: [QC.FV] GENERATORE 1 GENERATORE 2 GENERATORE 3 GENERATORE 4 GENERATORE 5					1,00 1,00 1,00 1,00 1,00		
	SOMMANO cadauno					5,00	8'471,00	42'355,00
387 / 118 NPE.013	FORNITURA E POSA IN OPERA di un QUADRO ELETTRICO PALAZZIN ... uadri. Denominazione del quadro nell'impianto: [Q_SERVIZI] FORNITURA E POSA IN OPERA di un QUADRO ELETTRICO PALAZZINA SERVIZI_UFFICI, di protezione e sezioname ... a base dei quadri. Denominazione del quadro nell'impianto: [Q_SERVIZI]					1,00		
	SOMMANO cadauno					1,00	5'898,00	5'898,00
	<b>Distribuzione primaria e secondaria: cavi e vie cavi (Cat 35)</b>							
388 / 119 B.01.006.01	Scavo a sezione obbligata eseguito con mezzo meccanico in ... ad impianto di trattamento: per profondità' fino a mt. 2; Scavo a sezione obbligata eseguito con mezzo meccanico in terreni sciolti di qualsiasi natura, con r ... discarica o ad impianto di trattamento: per profondità' fino a mt. 2; per posa cavidotti		1100,00	1,000	1,000	1'100,00		
	SOMMANO mc					1'100,00	8,76	9'636,00
389 / 120 B.01.021.01	Rinterro dei cavi eseguiti per la costruzione delle opere ... meccanica: con terra o materiali provenienti dagli scavi; Rinterro dei cavi eseguiti per la costruzione delle opere d'arte, fondazioni o dello scavo aperto pe ... ompattazione meccanica: con terra o materiali provenienti dagli scavi; per posa cavidotti		1100,00	1,000	0,900	990,00		
	SOMMANO mc					990,00	5,08	5'029,20
390 / 121 B.05.001.05	Calcestruzzo non strutturale durevole a prescrizione gara ... forme, e ferro di armatura, con i seguenti dosaggi: Rck 25 Calcestruzzo non strutturale durevole a prescrizione garantita conforme alle norme e prescrizioni te ... gi, le casseforme, e ferro di armatura, con i seguenti dosaggi: Rck 25							
	<b>A R I P O R T A R E</b>							16'831'554,34

COMMITTENTE:

Num.Ord. TARIFFA	DESIGNAZIONE DEI LAVORI	DIMENSIONI				Quantità	IMPORTI	
		par.ug.	lung.	larg.	H/peso		unitario	TOTALE
	<b>R I P O R T O</b>							16'831'554,34
	per protezione cavidotti		1100,00	1,000	0,100	110,00		
	SOMMANO mc					110,00	94,12	10'353,20
391 / 122 H.04.080.05	Fornitura e posa in opera di pozzetto di raccordo non car ... o ed il rinterro. elemento intermedio di prolunga 40x40x40 Fornitura e posa in opera di pozzetto di raccordo non carrabile composto da elemento di fondo, eleme ... il rinfiacco ed il rinterro. elemento intermedio di prolunga 40x40x40					48,00		
	SOMMANO cad					48,00	39,45	1'893,60
392 / 123 H.04.095.03	Fornitura e posa in opera di dispositivo di chiusura in g ... adrato con luce netta 400x400 e peso totale circa 19,00 kg Fornitura e posa in opera di dispositivo di chiusura in ghisa sferoidale EN-GJS-500-7 a norma UNI EN ... o. Telaio quadrato con luce netta 400x400 e peso totale circa 19,00 kg					48,00		
	SOMMANO cad					48,00	124,41	5'971,68
393 / 124 H.04.080.03	Fornitura e posa in opera di pozzetto di raccordo non car ... i, il rinfiacco ed il rinterro. elemento di fondo 60x60x60 Fornitura e posa in opera di pozzetto di raccordo non carrabile composto da elemento di fondo, eleme ... usi gli scavi, il rinfiacco ed il rinterro. elemento di fondo 60x60x60					10,00		
	SOMMANO cad					10,00	66,68	666,80
394 / 125 H.04.095.05	Fornitura e posa in opera di dispositivo di chiusura in g ... adrato con luce netta 600x600 e peso totale circa 42,00 kg Fornitura e posa in opera di dispositivo di chiusura in ghisa sferoidale EN-GJS-500-7 a norma UNI EN ... o. Telaio quadrato con luce netta 600x600 e peso totale circa 42,00 kg					10,00		
	SOMMANO cad					10,00	208,92	2'089,20
395 / 126 H.04.080.04	Fornitura e posa in opera di pozzetto di raccordo non car ... i, il rinfiacco ed il rinterro. elemento di fondo 80x80x80 Fornitura e posa in opera di pozzetto di raccordo non carrabile composto da elemento di fondo, eleme ... usi gli scavi, il rinfiacco ed il rinterro. elemento di fondo 80x80x80					20,00		
	SOMMANO cad					20,00	108,89	2'177,80
396 / 127 H.04.087.01	Fornitura e posa in opera di dispositivo di chiusura in g ... am 850 mm, luce netta diam 600 mm, peso totale circa 93 kg Fornitura e posa in opera di dispositivo di chiusura in ghisa sferoidale EN-GJS-500-7 a norma UNI EN ... circolare diam 850 mm, luce netta diam 600 mm, peso totale circa 93 kg 800x800					20,00		
	SOMMANO cad					20,00	477,41	9'548,20
397 / 128 H.04.081.08	Fornitura e posa in opera di pozzetto carrabile per ispez ... del chiusino. elemento intermedio per prolunga 100x100x25 Fornitura e posa in opera di pozzetto carrabile per ispezioni, protezione e manovra di saracinesche ... la fornitura del chiusino. elemento intermedio per prolunga 100x100x25							
	<b>A R I P O R T A R E</b>							16'864'254,82

COMMITTENTE:



Num.Ord. TARIFFA	DESIGNAZIONE DEI LAVORI	DIMENSIONI				Quantità	IMPORTI	
		par.ug.	lung.	larg.	H/peso		unitario	TOTALE
	<b>R I P O R T O</b>							16'864'254,82
398 / 129 H.04.081.01	Fornitura e posa in opera di pozzetto carrabile per ispez ... e la fornitura del chiusino. elemento di fondo 100x100x100 Fornitura e posa in opera di pozzetto carrabile per ispezioni, protezione e manovra di saracinesche ... il rinterro e la fornitura del chiusino. elemento di fondo 100x100x100					25,00		
	SOMMANO cad					25,00	90,86	2'271,50
399 / 130 H.04.088.02	Fornitura e posa in opera di dispositivo di chiusura in g ... o 850 mm, luce netta diam 600 mm, peso totale circa 102 kg Fornitura e posa in opera di dispositivo di chiusura in ghisa sferoidale EN-GJS-500-7 a norma UNI EN ... quadrato lato 850 mm, luce netta diam 600 mm, peso totale circa 102 kg 1000x1000					25,00		
	SOMMANO cad					25,00	193,74	4'843,50
400 / 131 D3.03.001.01	Fornitura e posa in opera di dispersore di terra in acciai ... a (anche rocciosa), compreso ogni altro onere e magistero. Fornitura e posa in opera di dispersore di terra in acciaio dolce zincato a fuoco, avente sezione a c ... lsiasi natura (anche rocciosa), compreso ogni altro onere e magistero.					20,00		
	SOMMANO cad					20,00	59,63	1'192,60
401 / 132 D3.03.007.01	Pozzetto di messa a terra Formazione di pozzetto di messa ... o ed ogni altro onere e magistero per dare l'opera finita. Pozzetto di messa a terra Formazione di pozzetto di messa a terra realizzato in cls cementizio Rck 1 ... iano di fondo ed ogni altro onere e magistero per dare l'opera finita.					20,00		
	SOMMANO cad					20,00	144,79	2'895,80
402 / 133 D3.03.002.02	Fornitura e posa in opera di dispersore di terra in corda ... o ed ogni altro onere e magistero: della sezione di 50 mmq Fornitura e posa in opera di dispersore di terra in corda di rame nuda in opera interrata a 0,5 m su ... e ripristino ed ogni altro onere e magistero: della sezione di 50 mmq maglia cabina ricezione *(lung.=10*8+12*5) maglia cabina trasformazione *(lung.=20*8) anello		140,00 160,00 1100,00			140,00 160,00 1'100,00		
	SOMMANO m					1'400,00	30,24	42'336,00
403 / 134 D3.03.004.01	Fornitura e posa in opera di conduttore a bandella in acc ... di 30x3mm. In opera compresa ogni altro onere e magistero. Fornitura e posa in opera di conduttore a bandella in acciaio zincato a fuoco con rivestimento in zi ... dimensioni di 30x3mm. In opera compresa ogni altro onere e magistero. cabina di ricezione cabina di trasformazione		20,00 30,00			20,00 30,00		
	SOMMANO m					50,00	19,99	999,50
404 / 135 D3.06.008.09	Cavidotti corrugato a doppia parete in PE ad alta densità ... ri di fissaggio nei seguenti diametri: Cavidotto diam. 160							
	<b>A R I P O R T A R E</b>							16'930'497,72

COMMITTENTE:

Num.Ord. TARIFFA	DESIGNAZIONE DEI LAVORI	DIMENSIONI				Quantità	IMPORTI	
		par.ug.	lung.	larg.	H/peso		unitario	TOTALE
	<b>R I P O R T O</b>							16'930'497,72
	Cavidotti corrugato a doppia parete in PE ad alta densità Fornitura e posa in opera di cavidotto a do ... egli accessori di fissaggio nei seguenti diametri: Cavidotto diam. 160		1700,00			1'700,00		
	SOMMANO m					1'700,00	21,58	36'686,00
405 / 136 D3.06.008.06	Cavidotti corrugato a doppia parete in PE ad alta densità ... ri di fissaggio nei seguenti diametri: Cavidotto diam. 110					1'700,00		
	Cavidotti corrugato a doppia parete in PE ad alta densità Fornitura e posa in opera di cavidotto a do ... egli accessori di fissaggio nei seguenti diametri: Cavidotto diam. 110		1700,00			1'700,00		
	SOMMANO m					1'700,00	9,64	16'388,00
406 / 137 D3.06.008.05	Cavidotti corrugato a doppia parete in PE ad alta densità ... ori di fissaggio nei seguenti diametri: Cavidotto diam. 90					1'800,00		
	Cavidotti corrugato a doppia parete in PE ad alta densità Fornitura e posa in opera di cavidotto a do ... degli accessori di fissaggio nei seguenti diametri: Cavidotto diam. 90		1800,00			1'800,00		
	SOMMANO m					1'800,00	8,18	14'724,00
407 / 138 025085h	Passerella rettilinea reticolata, in tondini di acciaio s ... trattamento zincatura galvanica a caldo, larghezza 100 mm					60,00		
	Passerella rettilinea reticolata, in tondini di acciaio saldati, maglia 50 x 100 mm, in elementi di ... one inclusi: trattamento zincatura galvanica a caldo, larghezza 100 mm		60,00			60,00		
	SOMMANO m					60,00	84,62	5'077,20
408 / 139 025085j	Passerella rettilinea reticolata, in tondini di acciaio s ... trattamento zincatura galvanica a caldo, larghezza 200 mm					180,00		
	Passerella rettilinea reticolata, in tondini di acciaio saldati, maglia 50 x 100 mm, in elementi di ... one inclusi: trattamento zincatura galvanica a caldo, larghezza 200 mm		180,00			180,00		
	SOMMANO m					180,00	108,31	19'495,80
409 / 140 025085m	Passerella rettilinea reticolata, in tondini di acciaio s ... trattamento zincatura galvanica a caldo, larghezza 500 mm					220,00		
	Passerella rettilinea reticolata, in tondini di acciaio saldati, maglia 50 x 100 mm, in elementi di ... one inclusi: trattamento zincatura galvanica a caldo, larghezza 500 mm		220,00			220,00		
	SOMMANO m					220,00	180,93	39'804,60
410 / 141 025086b	Coperchi per canali a fondo forato o cieco e per passerel ... li accessori di fissaggio: larghezza 100 mm, spessore 7/10					40,00		
	Coperchi per canali a fondo forato o cieco e per passerelle in acciaio zincato con processo Sendzimi ... m, inclusi gli accessori di fissaggio: larghezza 100 mm, spessore 7/10		40,00			40,00		
	SOMMANO m					40,00	8,98	359,20
411 / 142 025086d	Coperchi per canali a fondo forato o cieco e per passerel ... li accessori di fissaggio: larghezza 200 mm, spessore 7/10							
	<b>A R I P O R T A R E</b>							17'063'032,52

COMMITTENTE:

Num.Ord. TARIFFA	DESIGNAZIONE DEI LAVORI	DIMENSIONI				Quantità	IMPORTI	
		par.ug.	lung.	larg.	H/peso		unitario	TOTALE
	<b>R I P O R T O</b>							17'063'032,52
	Coperchi per canali a fondo forato o cieco e per passerelle in acciaio zincato con processo Sendzimi ... m, inclusi gli accessori di fissaggio: larghezza 200 mm, spessore 7/10		40,00			40,00		
	SOMMANO m					40,00	12,34	493,60
412 / 143 025086g	Coperchi per canali a fondo forato o cieco e per passerel ... li accessori di fissaggio: larghezza 500 mm, spessore 8/10 Coperchi per canali a fondo forato o cieco e per passerelle in acciaio zincato con processo Sendzimi ... m, inclusi gli accessori di fissaggio: larghezza 500 mm, spessore 8/10		40,00			40,00		
	SOMMANO m					40,00	22,68	907,20
413 / 144 D3.06.005.04	Tubi Rigidi filettabili Tubazione metallica rigida, zinca ... re la tubazione finita a regola d'arte diam. esterno mm 32 Tubi Rigidi filettabili Tubazione metallica rigida, zincata e filettabile, fornita e posta in opera ... stero per dare la tubazione finita a regola d'arte diam. esterno mm 32 per collegamento alle utenze operatrici dal canale portacavi	80,00	5,00			400,00		
	SOMMANO m					400,00	8,07	3'228,00
414 / 145 D3.06.005.05	Tubi Rigidi filettabili Tubazione metallica rigida, zinca ... re la tubazione finita a regola d'arte diam. esterno mm 40 Tubi Rigidi filettabili Tubazione metallica rigida, zincata e filettabile, fornita e posta in opera ... stero per dare la tubazione finita a regola d'arte diam. esterno mm 40 per collegamento alle utenze operatrici dal canale portacavi	80,00	5,00			400,00		
	SOMMANO m					400,00	9,46	3'784,00
415 / 146 D3.06.005.06	Tubi Rigidi filettabili Tubazione metallica rigida, zinca ... re la tubazione finita a regola d'arte diam. esterno mm 50 Tubi Rigidi filettabili Tubazione metallica rigida, zincata e filettabile, fornita e posta in opera ... stero per dare la tubazione finita a regola d'arte diam. esterno mm 50 per collegamento alle utenze operatrici dal canale portacavi	80,00	5,00			400,00		
	SOMMANO m					400,00	11,21	4'484,00
416 / 148 D3.06.010.04	Scatola di derivazione in alluminio pressofusoFornitura e ... nita e posta in opera in vista o ad incasso: mm 178x156x75 Scatola di derivazione in alluminio pressofusoFornitura e posa in opera di scatola di derivazione in ... se IP 66 fornita e posta in opera in vista o ad incasso: mm 178x156x75 derivazioni varie					100,00		
	SOMMANO cad					100,00	17,36	1'736,00
417 / 149 D3.06.010.05	Scatola di derivazione in alluminio pressofusoFornitura e ... nita e posta in opera in vista o ad incasso: mm 239x202x85 Scatola di derivazione in alluminio pressofusoFornitura e posa in opera di scatola di derivazione in ... se IP 66 fornita e posta in opera in vista o ad incasso: mm 239x202x85 derivazioni varie					100,00		
	SOMMANO cad					100,00	26,75	2'675,00
418 / 151 D3.06.003.04	Tubi Rigidi serie pesante Tubo rigido in PVC autoestinguente ... li e gli accessori minuti di montaggio: diam. esterno mm 32							
	<b>A R I P O R T A R E</b>							17'080'340,32

COMMITTENTE:

Num.Ord. TARIFFA	DESIGNAZIONE DEI LAVORI	DIMENSIONI				Quantità	IMPORTI	
		par.ug.	lung.	larg.	H/peso		unitario	TOTALE
	<b>R I P O R T O</b>							17'080'340,32
	Tubi Rigidi serie pesante Tubo rigido in PVC autoestinguente serie pesante da fissare a parete o so ... pezzi speciali e gli accessori minuti di montaggio: diam. esterno mm 32 derivazioni varie		800,00			800,00		
	SOMMANO m					800,00	5,59	4'472,00
419 / 152 D3.06.006.08	Guaina spiralata serie normale in materiale termoplastico ... essori di fissaggio nei seguenti diametri: Guaina diam. 25 Guaina spiralata serie normale in materiale termoplastico autoestinguente a base di PVC, posata a vis ... gni e di accessori di fissaggio nei seguenti diametri: Guaina diam. 25 derivazioni varie		1200,00			1'200,00		
	SOMMANO m					1'200,00	5,92	7'104,00
420 / 153 D3.06.006.10	Guaina spiralata serie normale in materiale termoplastico ... essori di fissaggio nei seguenti diametri: Guaina diam. 32 Guaina spiralata serie normale in materiale termoplastico autoestinguente a base di PVC, posata a vis ... gni e di accessori di fissaggio nei seguenti diametri: Guaina diam. 32 derivazioni varie		800,00			800,00		
	SOMMANO m					800,00	7,52	6'016,00
421 / 154 D3.06.012.03	Scatola di derivazione IP 56 in Halogen Free.Fornitura e ... regola d'arte, completa di ogni accessorio: mm 150x110x70 Scatola di derivazione IP 56 in Halogen Free.Fornitura e posa in opera di scatola di derivazione IP ... a a perfetta regola d'arte, completa di ogni accessorio: mm 150x110x70 derivazioni varie					100,00		
	SOMMANO cad					100,00	9,47	947,00
422 / 155 D3.06.012.04	Scatola di derivazione IP 56 in Halogen Free.Fornitura e ... regola d'arte, completa di ogni accessorio: mm 190x140x70 Scatola di derivazione IP 56 in Halogen Free.Fornitura e posa in opera di scatola di derivazione IP ... a a perfetta regola d'arte, completa di ogni accessorio: mm 190x140x70 derivazioni varie					100,00		
	SOMMANO cad					100,00	14,62	1'462,00
423 / 156 D3.06.012.05	Scatola di derivazione IP 56 in Halogen Free.Fornitura e ... regola d'arte, completa di ogni accessorio: mm 240x190x90 Scatola di derivazione IP 56 in Halogen Free.Fornitura e posa in opera di scatola di derivazione IP ... a a perfetta regola d'arte, completa di ogni accessorio: mm 240x190x90 derivazioni varie					100,00		
	SOMMANO cad					100,00	20,91	2'091,00
424 / 157 D3.05.019.15	Cavo unipolare/multipolare flessibile per energia isolato ... VC di qualità R16. Colore guaina Grigio: sezione 1x240mmq; Cavo unipolare/multipolare flessibile per energia isolato in gomma etilenpropilenica ad alto modulo ... Mescola di PVC di qualità R16. Colore guaina Grigio: sezione 1x240mmq;		7590,00			7'590,00		
	SOMMANO m					7'590,00	32,49	246'599,10
425 / 158 D3.05.020.15	Cavo per energia isolato in PVC di qualità FS17, con part ... iallo/verde, blu, marrone, nero, grigio: sezione 1x240mmq;							
	<b>A R I P O R T A R E</b>							17'349'031,42

COMMITTENTE:

Num.Ord. TARIFFA	DESIGNAZIONE DEI LAVORI	DIMENSIONI				Quantità	IMPORTI	
		par.ug.	lung.	larg.	H/peso		unitario	TOTALE
	<b>R I P O R T O</b>							17'349'031,42
	Cavo per energia isolato in PVC di qualità FS17, con particolari caratteristiche di reazione al fuoco ... Standard: giallo/verde, blu, marrone, nero, grigio: sezione 1x240mmq;  SOMMANO m		900,00			900,00		
						900,00	24,63	22'167,00
426 / 159 D3.05.019.14	Cavo unipolare/multipolare flessibile per energia isolato ... VC di qualità R16. Colore guaina Grigio: sezione 1x185mmq; Cavo unipolare/multipolare flessibile per energia isolato in gomma etilenpropilenica ad alto modulo ... Mescola di PVC di qualità R16. Colore guaina Grigio: sezione 1x185mmq;  SOMMANO m		6450,00			6'450,00		
						6'450,00	25,75	166'087,50
427 / 160 D3.05.020.14	Cavo per energia isolato in PVC di qualità FS17, con part ... iallo/verde, blu, marrone, nero, grigio: sezione 1x185mmq; Cavo per energia isolato in PVC di qualità FS17, con particolari caratteristiche di reazione al fuoco ... Standard: giallo/verde, blu, marrone, nero, grigio: sezione 1x185mmq; PC QGB  SOMMANO m		505,00 430,00			505,00 430,00		
						935,00	19,14	17'895,90
428 / 161 D3.05.019.13	Cavo unipolare/multipolare flessibile per energia isolato ... VC di qualità R16. Colore guaina Grigio: sezione 1x150mmq; Cavo unipolare/multipolare flessibile per energia isolato in gomma etilenpropilenica ad alto modulo ... Mescola di PVC di qualità R16. Colore guaina Grigio: sezione 1x150mmq;  SOMMANO m		1850,00			1'850,00		
						1'850,00	19,99	36'981,50
429 / 162 D3.05.019.12	Cavo unipolare/multipolare flessibile per energia isolato ... VC di qualità R16. Colore guaina Grigio: sezione 1x120mmq; Cavo unipolare/multipolare flessibile per energia isolato in gomma etilenpropilenica ad alto modulo ... Mescola di PVC di qualità R16. Colore guaina Grigio: sezione 1x120mmq; PC *(lung.=200+120) QRFV  SOMMANO m		320,00 200,00			320,00 200,00		
						520,00	16,56	8'611,20
430 / 163 D3.05.020.12	Cavo per energia isolato in PVC di qualità FS17, con part ... iallo/verde, blu, marrone, nero, grigio: sezione 1x120mmq; Cavo per energia isolato in PVC di qualità FS17, con particolari caratteristiche di reazione al fuoco ... Standard: giallo/verde, blu, marrone, nero, grigio: sezione 1x120mmq; PC QCA QRFV  SOMMANO m		300,00 100,00 200,00			300,00 100,00 200,00		
						600,00	12,17	7'302,00
431 / 164 D3.05.019.11	Cavo unipolare/multipolare flessibile per energia isolato ... PVC di qualità R16. Colore guaina Grigio: sezione 1x95mmq; Cavo unipolare/multipolare flessibile per energia isolato in gomma etilenpropilenica ad alto modulo ... Mescola di PVC di qualità R16. Colore guaina Grigio: sezione 1x95mmq;  SOMMANO m		2950,00			2'950,00		
						2'950,00	12,82	37'819,00
	<b>A R I P O R T A R E</b>							17'645'895,52

COMMITTENTE:

Num.Ord. TARIFFA	DESIGNAZIONE DEI LAVORI	DIMENSIONI				Quantità	IMPORTI	
		par.ug.	lung.	larg.	H/peso		unitario	TOTALE
	<b>R I P O R T O</b>							17'645'895,52
432 / 165 D3.05.020.11	Cavo per energia isolato in PVC di qualità FS17, con part ... giallo/verde, blu, marrone, nero, grigio: sezione 1x95mmq; Cavo per energia isolato in PVC di qualità FS17, con particolari caratteristiche di reazione al fuoc ... i Standard: giallo/verde, blu, marrone, nero, grigio: sezione 1x95mmq; PC QGB QRFV		200,00 200,00 350,00			200,00 200,00 350,00		
	SOMMANO m					750,00	9,89	7'417,50
433 / 166 D3.05.019.10	Cavo unipolare/multipolare flessibile per energia isolato ... PVC di qualità R16. Colore guaina Grigio: sezione 1x70mmq; Cavo unipolare/multipolare flessibile per energia isolato in gomma etilenpropilenica ad alto modulo ... Mescola di PVC di qualità R16. Colore guaina Grigio: sezione 1x70mmq; PC QCA		800,00 100,00			800,00 100,00		
	SOMMANO m					900,00	9,02	8'118,00
434 / 167 D3.05.019.09	Cavo unipolare/multipolare flessibile per energia isolato ... PVC di qualità R16. Colore guaina Grigio: sezione 1x50mmq; Cavo unipolare/multipolare flessibile per energia isolato in gomma etilenpropilenica ad alto modulo ... Mescola di PVC di qualità R16. Colore guaina Grigio: sezione 1x50mmq;		1350,00			1'350,00		
	SOMMANO m					1'350,00	6,49	8'761,50
435 / 168 D3.05.020.09	Cavo per energia isolato in PVC di qualità FS17, con part ... giallo/verde, blu, marrone, nero, grigio: sezione 1x50mmq; Cavo per energia isolato in PVC di qualità FS17, con particolari caratteristiche di reazione al fuoc ... i Standard: giallo/verde, blu, marrone, nero, grigio: sezione 1x50mmq; QGC QGD QRFV		250,00 100,00 50,00			250,00 100,00 50,00		
	SOMMANO m					400,00	3,58	1'432,00
436 / 169 D3.05.019.08	Cavo unipolare/multipolare flessibile per energia isolato ... PVC di qualità R16. Colore guaina Grigio: sezione 1x35mmq; Cavo unipolare/multipolare flessibile per energia isolato in gomma etilenpropilenica ad alto modulo ... Mescola di PVC di qualità R16. Colore guaina Grigio: sezione 1x35mmq; PC		550,00			550,00		
	SOMMANO m					550,00	4,39	2'414,50
437 / 170 D3.05.019.55	Cavo unipolare/multipolare flessibile per energia isolato ... PVC di qualità R16. Colore guaina Grigio: sezione 5x4mmq; Cavo unipolare/multipolare flessibile per energia isolato in gomma etilenpropilenica ad alto modulo ... a Mescola di PVC di qualità R16. Colore guaina Grigio: sezione 5x4mmq;		1300,00			1'300,00		
	SOMMANO m					1'300,00	3,96	5'148,00
438 / 171 D3.05.019.56	Cavo unipolare/multipolare flessibile per energia isolato ... PVC di qualità R16. Colore guaina Grigio: sezione 5x6mmq; Cavo unipolare/multipolare flessibile per energia isolato in gomma							
	<b>A R I P O R T A R E</b>							17'679'187,02

COMMITTENTE:

Num.Ord. TARIFFA	DESIGNAZIONE DEI LAVORI	DIMENSIONI				Quantità	IMPORTI	
		par.ug.	lung.	larg.	H/peso		unitario	TOTALE
	<b>R I P O R T O</b>							17'679'187,02
	etilenpropilenica ad alto modulo ... a Mescola di PVC di qualità R16. Colore guaina Grigio: sezione 5x6mmq;  SOMMANO m		3300,00			3'300,00		
						3'300,00	5,49	18'117,00
439 / 172 D3.05.019.57	Cavo unipolare/multipolare flessibile per energia isolato ... PVC di qualità R16. Colore guaina Grigio: sezione 5x10mmq; Cavo unipolare/multipolare flessibile per energia isolato in gomma etilenpropilenica ad alto modulo ... Mescola di PVC di qualità R16. Colore guaina Grigio: sezione 5x10mmq;  SOMMANO m		1750,00			1'750,00		
						1'750,00	7,93	13'877,50
440 / 173 D3.05.019.58	Cavo unipolare/multipolare flessibile per energia isolato ... PVC di qualità R16. Colore guaina Grigio: sezione 5x16mmq; Cavo unipolare/multipolare flessibile per energia isolato in gomma etilenpropilenica ad alto modulo ... Mescola di PVC di qualità R16. Colore guaina Grigio: sezione 5x16mmq;  SOMMANO m		2295,00			2'295,00		
						2'295,00	11,73	26'920,35
441 / 174 D3.05.019.59	Cavo unipolare/multipolare flessibile per energia isolato ... PVC di qualità R16. Colore guaina Grigio: sezione 5x25mmq; Cavo unipolare/multipolare flessibile per energia isolato in gomma etilenpropilenica ad alto modulo ... Mescola di PVC di qualità R16. Colore guaina Grigio: sezione 5x25mmq; PC QGC  SOMMANO m		100,00 75,00			100,00 75,00		
						175,00	17,88	3'129,00
442 / 175 D3.05.019.28	Cavo unipolare/multipolare flessibile per energia isolato ... PVC di qualità R16. Colore guaina Grigio: sezione 3x2,5mmq Cavo unipolare/multipolare flessibile per energia isolato in gomma etilenpropilenica ad alto modulo ... Mescola di PVC di qualità R16. Colore guaina Grigio: sezione 3x2,5mmq QILL_EXT QRIC QGD  SOMMANO m	15,00	38,00 30,00 30,00			570,00 30,00 30,00		
						630,00	2,89	1'820,70
443 / 176 D3.05.019.29	Cavo unipolare/multipolare flessibile per energia isolato ... i PVC di qualità R16. Colore guaina Grigio: sezione 3x4mmq Cavo unipolare/multipolare flessibile per energia isolato in gomma etilenpropilenica ad alto modulo ... na Mescola di PVC di qualità R16. Colore guaina Grigio: sezione 3x4mmq PC QGA QGC QGD TVcc  SOMMANO m		50,00 200,00 120,00 120,00 700,00			50,00 200,00 120,00 120,00 700,00		
						1'190,00	3,12	3'712,80
444 / 177 D3.05.019.30	Cavo unipolare/multipolare flessibile per energia isolato ... i PVC di qualità R16. Colore guaina Grigio: sezione 3x6mmq Cavo unipolare/multipolare flessibile per energia isolato in gomma etilenpropilenica ad alto modulo ... na Mescola di PVC di qualità R16. Colore guaina Grigio: sezione 3x6mmq PC  SOMMANO m		60,00			60,00		
						60,00		17'746'764,37
	<b>A R I P O R T A R E</b>					60,00		17'746'764,37

COMMITTENTE:

Num.Ord. TARIFFA	DESIGNAZIONE DEI LAVORI	DIMENSIONI				Quantità	IMPORTI	
		par.ug.	lung.	larg.	H/peso		unitario	TOTALE
	<b>R I P O R T O</b>					60,00		17'746'764,37
	QGA		300,00			300,00		
	QGB		60,00			60,00		
	QGC		150,00			150,00		
	QGD		350,00			350,00		
	TVcc		1000,00			1'000,00		
	SOMMANO m					1'920,00	3,97	7'622,40
445 / 178 D3.05.019.31	Cavo unipolare/multipolare flessibile per energia isolato ... PVC di qualità R16. Colore guaina Grigio: sezione 3x10mmq Cavo unipolare/multipolare flessibile per energia isolato in gomma etilenpropilenica ad alto modulo ... a Mescola di PVC di qualità R16. Colore guaina Grigio: sezione 3x10mmq QGD		100,00			100,00		
	SOMMANO m					100,00	6,07	607,00
446 / 179 D3.05.020.02	Cavo per energia isolato in PVC di qualità FS17, con part ... iallo/verde, blu, marrone, nero, grigio: sezione 1x2,5mmq; Cavo per energia isolato in PVC di qualità FS17, con particolari caratteristiche di reazione al fuoc ... Standard: giallo/verde, blu, marrone, nero, grigio: sezione 1x2,5mmq; derivazioni varie		3500,00			3'500,00		
	SOMMANO m					3'500,00	2,86	10'010,00
447 / 180 D3.05.020.03	Cavo per energia isolato in PVC di qualità FS17, con part ... giallo/verde, blu, marrone, nero, grigio: sezione 1x4mmq; Cavo per energia isolato in PVC di qualità FS17, con particolari caratteristiche di reazione al fuoc ... ri Standard: giallo/verde, blu, marrone, nero, grigio: sezione 1x4mmq; derivazioni varie		2500,00			2'500,00		
	SOMMANO m					2'500,00	2,87	7'175,00
448 / 181 D3.05.020.04	Cavo per energia isolato in PVC di qualità FS17, con part ... giallo/verde, blu, marrone, nero, grigio: sezione 1x6mmq; Cavo per energia isolato in PVC di qualità FS17, con particolari caratteristiche di reazione al fuoc ... ri Standard: giallo/verde, blu, marrone, nero, grigio: sezione 1x6mmq; derivazioni varie		2000,00			2'000,00		
	SOMMANO m					2'000,00	2,87	5'740,00
449 / 182 025041d	Cavo flessibile resistente al fuoco, non propagante l'inc ... sione nominale 0,6/1 kV: tripolare FTG18OM1: sezione 6 mmq Cavo flessibile resistente al fuoco, non propagante l'incendio a bassissima emissione di fumi e gas ... a/vetro, tensione nominale 0,6/1 kV: tripolare FTG18OM1: sezione 6 mmq QGC QGD		150,00 150,00			150,00 150,00		
	SOMMANO m					300,00	8,03	2'409,00
450 / 183 025041c	Cavo flessibile resistente al fuoco, non propagante l'inc ... sione nominale 0,6/1 kV: tripolare FTG18OM1: sezione 4 mmq Cavo flessibile resistente al fuoco, non propagante l'incendio a bassissima emissione di fumi e gas ... a/vetro, tensione nominale 0,6/1 kV: tripolare FTG18OM1: sezione 4 mmq QGA QGC QGD		200,00 50,00 100,00			200,00 50,00 100,00		
	SOMMANO m					350,00	6,63	2'320,50
	<b>A R I P O R T A R E</b>							17'782'648,27

COMMITTENTE:



Num.Ord. TARIFFA	DESIGNAZIONE DEI LAVORI	DIMENSIONI				Quantità	IMPORTI	
		par.ug.	lung.	larg.	H/peso		unitario	TOTALE
	<b>R I P O R T O</b>							17'782'648,27
451 / 185 025178f	Blindosbarra per impianti di illuminazione, con condotti ... fissaggio: tripolare + neutro, portata 25 A, lunghezza 3 m Blindosbarra per impianti di illuminazione, con condotti in rame elettrolitico, carcassa in lamiera ... ccessori di fissaggio: tripolare + neutro, portata 25 A, lunghezza 3 m illuminazione ordinaria		700,00			700,00		
	SOMMANO cad					700,00	105,19	73'633,00
<b>Impianto automazione (Cat 36)</b>								
452 / 147 D3.06.010.03	Scatola di derivazione in alluminio pressofusoFornitura e ... nita e posta in opera in vista o ad incasso: mm 155x130x58 Scatola di derivazione in alluminio pressofusoFornitura e posa in opera di scatola di derivazione in ... se IP 66 fornita e posta in opera in vista o ad incasso: mm 155x130x58 derivazioni varie					100,00		
	SOMMANO cad					100,00	12,79	1'279,00
453 / 150 D3.06.003.03	Tubi Rigidi serie pesante Tubo rigido in PVC autoestingue ... li egli accessori minuti di montaggio: diam. esterno mm 25 Tubi Rigidi serie pesante Tubo rigido in PVC autoestinguente serie pesante da fissare a parete o so ... pezzi speciali egli accessori minuti di montaggio: diam. esterno mm 25 derivazioni varie		1500,00			1'500,00		
	SOMMANO m					1'500,00	4,48	6'720,00
454 / 238 NPE.021	Fornitura e installazione di sistema di automazione di pr ... a indicato, per dare il sistema perfettamente funzionante. Fornitura e installazione di sistema di automazione di processo e supervisione costituito da: - Svi ... quanto sopra indicato, per dare il sistema perfettamente funzionante.					1,00		
	SOMMANO a corpo					1,00	150'000,00	150'000,00
455 / 239 D3.06.010.03	Scatola di derivazione in alluminio pressofusoFornitura e ... nita e posta in opera in vista o ad incasso: mm 155x130x58 Scatola di derivazione in alluminio pressofusoFornitura e posa in opera di scatola di derivazione in ... se IP 66 fornita e posta in opera in vista o ad incasso: mm 155x130x58 derivazioni varie					50,00		
	SOMMANO cad					50,00	12,79	639,50
456 / 240 D3.06.003.03	Tubi Rigidi serie pesante Tubo rigido in PVC autoestingue ... li egli accessori minuti di montaggio: diam. esterno mm 25 Tubi Rigidi serie pesante Tubo rigido in PVC autoestinguente serie pesante da fissare a parete o so ... pezzi speciali egli accessori minuti di montaggio: diam. esterno mm 25 derivazioni varie		750,00			750,00		
	SOMMANO m					750,00	4,48	3'360,00
457 / 241 D3.05.015.05	Linea in cavo per trasmissione dati a norme MIL C-17 con ... scatole di derivazione e le opere murarie: Tipo UTP cat.6; Linea in cavo per trasmissione dati a norme MIL C-17 con conduttori in rame stagnato isolato in poli ... zazioni, le scatole di derivazione e le							
	<b>A R I P O R T A R E</b>							18'018'279,77

COMMITTENTE:

Num.Ord. TARIFFA	DESIGNAZIONE DEI LAVORI	DIMENSIONI				Quantità	IMPORTI	
		par.ug.	lung.	larg.	H/peso		unitario	TOTALE
	<b>R I P O R T O</b>							18'018'279,77
	opere murarie: Tipo UTP cat.6; per le varie postazioni		750,00			750,00		
	SOMMANO m					750,00	5,41	4'057,50
458 / 242 D3.05.017.02	Cavo ottico per esterno/interno tipo MULTITIGHT, armatura ... ono escluse le canalizzazioni e le opere murarie: 8 Fibre; Cavo ottico per esterno/interno tipo MULTITIGHT, armatura antiroditore a nastri di acciaio, guaina T ... ro finito. Sono escluse le canalizzazioni e le opere murarie: 8 Fibre; collegamento rack/switch		500,00			500,00		
	SOMMANO m					500,00	13,22	6'610,00
	<b>Illuminazione ordinaria e di sicurezza (Cat 37)</b>							
459 / 184 025178e	Blindosbarra per impianti di illuminazione, con condotti ... essori di fissaggio: bipolare, portata 25 A, lunghezza 3 m Blindosbarra per impianti di illuminazione, con condotti in rame elettrolitico, carcassa in lamiera ... compresi accessori di fissaggio: bipolare, portata 25 A, lunghezza 3 m illuminazione di sicurezza		400,00			400,00		
	SOMMANO cad					400,00	90,37	36'148,00
460 / 186 025179a	Elemento per alimentazione di blindosbarra per impianti d ... 400 V, grado di protezione IP 55, tripolare + neutro: 25 A Elemento per alimentazione di blindosbarra per impianti di illuminazione, tensione d'esercizio 400 V, grado di protezione IP 55, tripolare + neutro: 25 A testate alimentazione		22,00			22,00		
	SOMMANO cad					22,00	56,34	1'239,48
461 / 187 025180a	Spina di derivazione per blindosbarra per impianti di ill ... ezione IP 55, bipolare+neutro: 10 A con cavo da 3 m H05VVF Spina di derivazione per blindosbarra per impianti di illuminazione, tensione d'esercizio 400 V, grado di protezione IP 55, bipolare+neutro: 10 A con cavo da 3 m H05VVF alimentazione cappelloni		80,00			80,00		
	SOMMANO cad					80,00	31,52	2'521,60
462 / 188 025177e	Accessori per minisbarre da 100 A: staffa di sospensione Accessori per minisbarre da 100 A: staffa di sospensione per sospensione blindo					550,00		
	SOMMANO cad					550,00	13,47	7'408,50
463 / 189 NPE.015	F. & P. di Armatura illuminante per lampade LED, corpo in ... ella Disano o equivalente, montato a sospensione 200 W LED F. & P. di Armatura illuminante per lampade LED, corpo in lega di alluminio, vetro borosilicato temp ... ASTRO ATEX della Disano o equivalente, montato a sospensione 200 W LED					70,00		
	SOMMANO cadauno					70,00	1'024,00	71'680,00
464 / 190 D3.10.022.01	Plafoniera con tecnologia LED realizzata con corpo stampa ... occorre per dare il lavoro finito. Esecuzione fino a 20W; Plafoniera con tecnologia LED realizzata con corpo stampato ad iniezione in policarbonato infrangibi ... quanto altro occorre per dare il							
	<b>A R I P O R T A R E</b>							18'147'944,85

COMMITTENTE:

Num.Ord. TARIFFA	DESIGNAZIONE DEI LAVORI	DIMENSIONI				Quantità	IMPORTI	
		par.ug.	lung.	larg.	H/peso		unitario	TOTALE
	<b>R I P O R T O</b>							18'147'944,85
465 / 191 D3.10.022.02	lavoro finito. Esecuzione fino a 20W; 11W capannoni uffici  SOMMANO cad					6,00 3,00 <hr/> 9,00	112,73	1'014,57
466 / 192 D3.10.012.01	Plafoniera con tecnologia LED realizzata con corpo stampa ... occorre per dare il lavoro finito. Esecuzione fino a 27W; Plafoniera con tecnologia LED realizzata con corpo stampato ad iniezione in policarbonato infrangibi ... quanto altro occorre per dare il lavoro finito. Esecuzione fino a 27W; 25W capannoni uffici cabina elettrica e locali tecnici  SOMMANO cad					41,00 2,00 10,00 <hr/> 53,00	115,26	6'108,78
467 / 193 D3.10.017.05	Gruppo autonomo di emergenza da inserire su plafoniera co ... r dare il lavoro finito. Potenza da 4 a 18 Watt (1 h aut.) Gruppo autonomo di emergenza da inserire su plafoniera con lampade fluorescenti atto a garantire la ... o occorre per dare il lavoro finito. Potenza da 4 a 18 Watt (1 h aut.) cabina elettrica e locali tecnici  SOMMANO cad					6,00 <hr/> 6,00	114,55	687,30
468 / 194 D3.10.014.09	Plafoniera con tecnologia LED realizzata con corpo in lam ... lavoro finito. Esecuzione fino a 28W versione dimmerabile; Plafoniera con tecnologia LED realizzata con corpo in lamiera di acciaio zincato, preverniciato con ... per dare il lavoro finito. Esecuzione fino a 28W versione dimmerabile; compenso panel led uffici  SOMMANO cad					23,00 <hr/> 23,00	312,73	7'192,79
469 / 195 153036b	Plafoniera di emergenza con grado di protezione IP40 forn ... quanto altro occorre per dare l'opera finita. 2x18W (S.A.) Plafoniera di emergenza con grado di protezione IP40 fornita e posta in opera a qualunque altezza, a ... re compreso quanto altro occorre per dare l'opera finita. 2x18W (S.A.) emergenze su vie di fuga uffici  SOMMANO cad					30,00 8,00 <hr/> 38,00	211,13	8'022,94
470 / 196 D3.09.013.03	Soccorritore permanente (P) e non permanente (NP), ingres ... minuti per l'80% della potenza nominale: potenza 4.000 VA Soccorritore permanente (P) e non permanente (NP), ingresso e uscita monofase 230 V c.a., una uscita ... onomia di 60 minuti per l'80% della potenza nominale: potenza 4.000 VA zona C zona D  SOMMANO cad					1,00 1,00 <hr/> 2,00	14'335,04	28'670,08
	<b>Illuminazione esterna e LPS (Cat 38)</b>							
470 / 196 D3.09.013.03	Fornitura e posa in opera di basamento di sostegno per pa ... ali di altezza superiore a 6,00 m. di altezza fuori terra) Fornitura e posa in opera di basamento di sostegno per palo di pubblica illuminazione prefabbricato ... 0x100 (per pali di altezza							
	<b>A R I P O R T A R E</b>							18'199'641,31

COMMITTENTE:

Num.Ord. TARIFFA	DESIGNAZIONE DEI LAVORI	DIMENSIONI				Quantità	IMPORTI	
		par.ug.	lung.	larg.	H/peso		unitario	TOTALE
	<b>R I P O R T O</b>							18'199'641,31
	superiore a 6,00 m. di altezza fuori terra) per pali illuminazione					37,00		
	SOMMANO cad					37,00	255,60	9'457,20
471 / 197 D3.09.018.08	Palo conico diritto laminato a caldo in acciaio zincato a ... erdare l'opera finita. Per altezza f.t. mm 8000 (Hi = 800) Palo conico diritto laminato a caldo in acciaio zincato avente sezione terminale pari a mm 60, sezio ... ro occorre perdere l'opera finita. Per altezza f.t. mm 8000 (Hi = 800)					37,00		
	SOMMANO cad					37,00	280,08	10'362,96
472 / 198 D3.09.017.01	Braccio per palo zincato realizzato in acciaio zincato di ... presoquanto altro occorre per dare l'opera finita. Singolo Braccio per palo zincato realizzato in acciaio zincato di spessore min. mm 3.2, di diametro min. mm 6 ... opera. E'compresoquanto altro occorre per dare l'opera finita. Singolo					37,00		
	SOMMANO cad					37,00	65,53	2'424,61
473 / 199 D3.09.038.02	Armatura stradale a tecnologia LED applicabile su braccio ... ro occorre per dare l'opera finita. Esecuzione fino a 85W; Armatura stradale a tecnologia LED applicabile su braccio o testa palo con corpo e coperchio stampat ... o quanto altro occorre per dare l'opera finita. Esecuzione fino a 85W;					37,00		
	SOMMANO cad					37,00	522,98	19'350,26
474 / 200 D3.09.035.03	Giunto di derivazione realizzato con muffolain gomma in u ... giunti coavi passanti max 4x25 mmq e derivato da 2x1.5 mmq Giunto di derivazione realizzato con muffolain gomma in unico pezzo per impianti BT con tensione nom ... finita. Per giunti coavi passanti max 4x25 mmq e derivato da 2x1.5 mmq					37,00		
	SOMMANO cad					37,00	98,59	3'647,83
475 / 201 NPE.016	Fornitura e posa in opera di impianto LPS a protezione de ... io e/o attività per dare il lavoro finito a regola d'arte. Fornitura e posa in opera di impianto LPS a protezione della zona upgrading, della zona biometano, d ... tro accessorio e/o attività per dare il lavoro finito a regola d'arte.					1,00		
	SOMMANO a corpo					1,00	28'482,00	28'482,00
	<b>Apparecchiature di comando, prese e varie (Cat 39)</b>							
476 / 202 D3.07.001.01	Punto luce interrotto a soffitto costituito da tubazione ... gio delle apparecchiatura, ed ogni altro onere emagistero. Punto luce interrotto a soffitto costituito da tubazione in PVC rigido tipo RK9 sottotraccia del dia ... preso cablaggio delle apparecchiatura, ed ogni altro onere emagistero.					30,00		
	uffici					10,00		
	SOMMANO cad					40,00	38,49	1'539,60
	<b>A R I P O R T A R E</b>							18'274'905,77

Num.Ord. TARIFFA	DESIGNAZIONE DEI LAVORI	DIMENSIONI				Quantità	IMPORTI	
		par.ug.	lung.	larg.	H/peso		unitario	TOTALE
	<b>R I P O R T O</b>							18'274'905,77
477 / 203 D3.07.003.01	Punto luce deviato a soffitto costituito da tubazione in ... gio delle apparecchiatura, ed ogni altro onere emagistero. Punto luce deviato a soffitto costituito da tubazione in PVC rigido tipo RK9 sottotraccia del diamet ... preso cablaggio delle apparecchiatura, ed ogni altro onere emagistero.  uffici locali tecnici  SOMMANO cad					40,00 4,00 7,00 <hr/> 51,00	62,27	3'175,77
478 / 204 D3.07.017.01	Incremento al punto luce per esecuzione IP 44/55 a vista. ... dare il lavoro finito. Punto luce a soffitto tubazione pvc Incremento al punto luce per esecuzione IP 44/55 a vista. Sono comprese: le scatole di derivazione i ... occorre per dare il lavoro finito. Punto luce a soffitto tubazione pvc  SOMMANO cad					54,00 <hr/> 54,00	9,67	522,18
479 / 205 D3.08.004.01	Punto presa di corrente 2P+T 16 A universale con bipasso ... gio delle apparecchiatura ed ogni altro onere e magistero. Punto presa di corrente 2P+T 16 A universale con bipasso costituito da tubazione in PVC rigido tipo ... o, il cablaggio delle apparecchiatura ed ogni altro onere e magistero.  uffici  SOMMANO cad					40,00 30,00 <hr/> 70,00	47,59	3'331,30
480 / 206 D3.08.017.02	Incremento al punto presa per esecuzione IP 44155 a vista ... dare il lavoro finito. Punto presa 2x16A + T tubazione PVC Incremento al punto presa per esecuzione IP 44155 a vista. Sono comprese: le scatole di derivazione ... occorre per dare il lavoro finito. Punto presa 2x16A + T tubazione PVC  uffici  SOMMANO cad					20,00 5,00 <hr/> 25,00	8,06	201,50
481 / 207 D3.08.018.06	Presa CEE in materiale plastico autoestinguente in custod ... ssario per dare il lavoro finito e funzionante. 3P+N+T 16A Presa CEE in materiale plastico autoestinguente in custodia minima IP55, provvista di interruttore d ... l'altro necessario per dare il lavoro finito e funzionante. 3P+N+T 16A  locali tecnici  SOMMANO cad					35,00 3,00 <hr/> 38,00	142,69	5'422,22
482 / 208 D3.08.018.01	Presa CEE in materiale plastico autoestinguente in custod ... cessario per dare il lavoro finito e funzionante. 2P+T 16A Presa CEE in materiale plastico autoestinguente in custodia minima IP55, provvista di interruttore d ... ant'altro necessario per dare il lavoro finito e funzionante. 2P+T 16A  locali tecnici  SOMMANO cad					45,00 3,00 <hr/> 48,00	113,00	5'424,00
483 / 209 155050d	Gruppo di continuità assoluta modulare, con scomparto bat ... 2625 W (espandibile 3500 W): autonomia all'80% 120 minuti Gruppo di continuità assoluta modulare, con scomparto batterie e							
	<b>A R I P O R T A R E</b>							18'292'982,74

COMMITTENTE:

Num.Ord. TARIFFA	DESIGNAZIONE DEI LAVORI	DIMENSIONI				Quantità	IMPORTI	
		par.ug.	lung.	larg.	H/peso		unitario	TOTALE
	<b>R I P O R T O</b>							18'292'982,74
	accumulatori ermetici stazionari al ... tenza attiva 2625 W (espandibile 3500 W): autonomia all'80% 120 minuti zona C zona D zona B					1,00 1,00 1,00		
	SOMMANO cad					3,00	5'324,78	15'974,34
	<b>Impianto telefonico e trasmissione dati (Cat 40)</b>							
484 / 210 D3.13.015.01	Armadio rack modulare da 19" per impianti di cablaggio st ... ofondità 650mm in esecuzione da terra completo di zoccolo. Armadio rack modulare da 19" per impianti di cablaggio strutturato o consolle, realizzato in acciaio ... unità con profondità 650mm in esecuzione da terra completo di zoccolo.					4,00		
	SOMMANO cad					4,00	907,07	3'628,28
485 / 211 D3.13.002.01	Patch panel per armadi di cablaggio strutturato, completo ... rte non schermato con connettori RJ45 per cavo UTP cat. 6. Patch panel per armadi di cablaggio strutturato, completo di connettori RJ45 UTP o S-FTP a 8 pin con ... Fino a 24 porte non schermato con connettori RJ45 per cavo UTP cat. 6. (par.ug.=5*4)	20,00				20,00		
	SOMMANO cad					20,00	315,83	6'316,60
486 / 212 D3.13.006.01	Patch cord per armadi di cablaggio strutturato, completo ... etta regola d'arte. Patch cord tipo UTP cat. 6 fino a 1 m. Patch cord per armadi di cablaggio strutturato, completo di connettori RJ45 UTP o S-FTP a 8 pin con ... opera a perfetta regola d'arte. Patch cord tipo UTP cat. 6 fino a 1 m. (par.ug.=8*20)	160,00				160,00		
	SOMMANO cad					160,00	29,15	4'664,00
487 / 213 D3.13.018.01	Accessori per armadi rack impiegati per sistemi di cablag ... era a perfetta regola d'arte. Pannello cieco 1 unità rack. Accessori per armadi rack impiegati per sistemi di cablaggio strutturato o consolle per sistemi audi ... posti in opera a perfetta regola d'arte. Pannello cieco 1 unità rack. (par.ug.=4*4)	16,00				16,00		
	SOMMANO cad					16,00	20,88	334,08
488 / 214 D3.13.017.01	Accessori per armadi rack impiegati per sistemi di cablag ... UNEL 16A+T, interruttore bipolare e spia di presenza rete. Accessori per armadi rack impiegati per sistemi di cablaggio strutturato o consolle per sistemi audi ... in. 5 prese UNEL 16A+T, interruttore bipolare e spia di presenza rete.					4,00		
	SOMMANO cad					4,00	96,31	385,24
489 / 215 D3.08.019.01	Punto presa telefonica costituito da tubazione in PVC rig ... gio delle apparecchiatura ed ogni altro onere e magistero. Punto presa telefonica costituito da tubazione in PVC rigido tipo RK9 sottotraccia del diametro di 1 ... o, il cablaggio delle apparecchiatura ed ogni altro onere e magistero. compenso per punto presa dati					75,00		
	SOMMANO cad					75,00	45,38	3'403,50
	<b>A R I P O R T A R E</b>							18'327'688,78

Num.Ord. TARIFFA	DESIGNAZIONE DEI LAVORI	DIMENSIONI				Quantità	IMPORTI	
		par.ug.	lung.	larg.	H/peso		unitario	TOTALE
	<b>R I P O R T O</b>							18'327'688,78
490 / 216 D3.06.003.03	Tubi Rigidi serie pesante Tubo rigido in PVC autoestinguente ... li egli accessori minuti di montaggio: diam. esterno mm 25 Tubi Rigidi serie pesante Tubo rigido in PVC autoestinguente serie pesante da fissare a parete o so ... pezzi speciali egli accessori minuti di montaggio: diam. esterno mm 25 distribuzione impianto elettrico		500,00			500,00		
	SOMMANO m					500,00	4,48	2'240,00
491 / 217 D3.06.012.03	Scatola di derivazione IP 56 in Halogen Free.Fornitura e ... regola d'arte, completa di ogni accessorio: mm 150x110x70 Scatola di derivazione IP 56 in Halogen Free.Fornitura e posa in opera di scatola di derivazione IP ... a a perfetta regola d'arte, completa di ogni accessorio: mm 150x110x70					50,00		
	SOMMANO cad					50,00	9,47	473,50
492 / 218 D3.05.015.05	Linea in cavo per trasmissione dati a norme MIL C-17 con ... scatole di derivazione e le opere murarie: Tipo UTP cat.6; Linea in cavo per trasmissione dati a norme MIL C-17 con conduttori in rame stagnato isolato in poli ... zazioni, le scatole di derivazione e le opere murarie: Tipo UTP cat.6; per le varie postazioni	75,00	30,00			2'250,00		
	SOMMANO m					2'250,00	5,41	12'172,50
493 / 219 D3.05.017.02	Cavo ottico per esterno/interno tipo MULTITIGHT, armatura ... ono escluse le canalizzazioni e le opere murarie: 8 Fibre; Cavo ottico per esterno/interno tipo MULTITIGHT, armatura antiroditore a nastri di acciaio, guaina T ... ro finito. Sono escluse le canalizzazioni e le opere murarie: 8 Fibre; collegamento rack		400,00			400,00		
	SOMMANO m					400,00	13,22	5'288,00
494 / 225 D3.06.003.03	Tubi Rigidi serie pesante Tubo rigido in PVC autoestinguente ... li egli accessori minuti di montaggio: diam. esterno mm 25 Tubi Rigidi serie pesante Tubo rigido in PVC autoestinguente serie pesante da fissare a parete o so ... pezzi speciali egli accessori minuti di montaggio: diam. esterno mm 25 distribuzione impianto elettrico		1500,00			1'500,00		
	SOMMANO m					1'500,00	4,48	6'720,00
495 / 227 D3.06.012.03	Scatola di derivazione IP 56 in Halogen Free.Fornitura e ... regola d'arte, completa di ogni accessorio: mm 150x110x70 Scatola di derivazione IP 56 in Halogen Free.Fornitura e posa in opera di scatola di derivazione IP ... a a perfetta regola d'arte, completa di ogni accessorio: mm 150x110x70					100,00		
	SOMMANO cad					100,00	9,47	947,00
	<b>Impianto TVcc (Cat 41)</b>							
496 / 229 NPE.017	FORNITURA E POSA IN OPERA di Videoregistratore di rete (N ... ofilo G), completo di HARD DISK 8TB . Ogni onere compreso. FORNITURA E POSA IN OPERA di Videoregistratore di rete (NVR) stand-alone per 64 ingressi IP 8MP, com ... ofilo S e Profilo G), completo di HARD DISK 8TB . Ogni onere compreso.							
	<b>A R I P O R T A R E</b>							18'355'529,78

COMMITTENTE:

Num.Ord. TARIFFA	DESIGNAZIONE DEI LAVORI	DIMENSIONI				Quantità	IMPORTI	
		par.ug.	lung.	larg.	H/peso		unitario	TOTALE
	<b>R I P O R T O</b>							18'355'529,78
	Videoregistratore digitale per telecamere IP SOMMANO cadauno					1,00		
						1,00	5'347,00	5'347,00
497 / 230 NPE.018	FORNITURA E POSA IN OPERA di Telecamera IP dome PTZ all i ... atore inclusi e scatola di giunzione. Ogni onere compreso. FORNITURA E POSA IN OPERA di Telecamera IP dome PTZ all in one a colori Day & Night, zoom ottico 30x ... te e alimentatore inclusi e scatola di giunzione. Ogni onere compreso. SOMMANO cadauno					3,00		
						3,00	2'155,00	6'465,00
498 / 231 NPE.019	FORNITURA E POSA IN OPERA di Telecamera IP bullet a color ... lo o a parete e scatola di giunzione. Ogni onere compreso. FORNITURA E POSA IN OPERA di Telecamera IP bullet a colori Day & Night, ottica motorizzata varifocal ... ntaggio a palo o a parete e scatola di giunzione. Ogni onere compreso. SOMMANO cad					30,00		
						30,00	573,00	17'190,00
499 / 232 NPE.020	FORNITURA E POSA IN OPERA di Switch di rete a 4 porte PoE + 2 SFP gigabit. Montaggio su guida DIN. Ogni onere compreso. FORNITURA E POSA IN OPERA di Switch di rete a 4 porte PoE + 2 SFP gigabit. Montaggio su guida DIN. Ogni onere compreso. distribuzione segnale TVcc SOMMANO cadauno					5,00		
						5,00	559,00	2'795,00
500 / 233 D3.12.045.04	Fornitura e posa in opera di monitor da tavolo, alimentaz ... ione 1000 linee, 4 ingressi separati, stand-by automatico; Fornitura e posa in opera di monitor da tavolo, alimentazione 220 V - 50 Hz: b/n da 24", risoluzione 1000 linee, 4 ingressi separati, stand-by automatico; SOMMANO cad					3,00		
						3,00	778,99	2'336,97
501 / 234 D3.06.003.03	Tubi Rigidi serie pesante Tubo rigido in PVC autoestingue ... li egli accessori minuti di montaggio: diam. esterno mm 25 Tubi Rigidi serie pesante Tubo rigido in PVC autoestinguente serie pesante da fissare a parete o so ... pezzi speciali egli accessori minuti di montaggio: diam. esterno mm 25 distribuzione impianto elettrico SOMMANO m		500,00			500,00		
						500,00	4,48	2'240,00
502 / 235 D3.06.012.03	Scatola di derivazione IP 56 in Halogen Free.Fornitura e ... regola d'arte, completa di ogni accessorio: mm 150x110x70 Scatola di derivazione IP 56 in Halogen Free.Fornitura e posa in opera di scatola di derivazione IP ... a a perfetta regola d'arte, completa di ogni accessorio: mm 150x110x70 SOMMANO cad					50,00		
						50,00	9,47	473,50
503 / 236 D3.05.015.05	Linea in cavo per trasmissione dati a norme MIL C-17 con ... scatole di derivazione e le opere murarie: Tipo UTP cat.6; Linea in cavo per trasmissione dati a norme MIL C-17 con conduttori in rame stagnato isolato in poli ... zazioni, le scatole di derivazione e le opere murarie: Tipo UTP cat.6; per le varie postazioni	33,00	50,00			1'650,00		
	<b>A R I P O R T A R E</b>					1'650,00		18'392'377,25

COMMITTENTE:









Num.Ord. TARIFFA	DESIGNAZIONE DEI LAVORI	IMPORTI	
		TOTALE	incid. %
	<b>RIPORTO</b>		
	<b><u>Riepilogo Strutturale CATEGORIE</u></b>		
<b>C</b>	<b>LAVORI A CORPO euro</b>	18'406'591,75	100,000
C:001	OPERE CIVILI euro	7'154'780,70	38,871
C:001.001	DEMOLIZIONI OPERE ESISTENTI (OG1) euro	22'435,35	0,122
C:001.002	PULIZIA E PREPARAZIONE DELL'AREA DI CANTIERE (OG1) euro	1'761,70	0,010
C:001.003	SCAVI E MOVIMENTI TERRA (OG1) euro	157'182,26	0,854
C:001.004	EDIFICIO RICEZIONE- PRETRATTAMENTO - UFFICI euro	1'883'980,50	10,235
C:001.004.001	Capannone prefabbricato (OG1) euro	1'761'291,85	9,569
C:001.004.002	Blocco uffici e spogliatoi (OG1) euro	122'688,65	0,667
C:001.005	EDIFICIO MATURAZIONE - MISCELAZIONE - RAFFINAZIONE euro	2'163'288,62	11,753
C:001.005.003	Blocco A (OG1) euro	1'688'231,09	9,172
C:001.005.004	Blocco B (OG1) euro	475'057,53	2,581
C:001.006	VASCA BIOSSIDAZIONE DINAMICA (OG1) euro	316'569,19	1,720
C:001.007	VASCA MATURAZIONE (OG1) euro	231'091,97	1,255
C:001.008	MURI PREFABBRICATI euro	597'370,01	3,245
C:001.008.005	Platea di fondazione (OG1) euro	170'349,66	0,925
C:001.008.006	Drenaggi (OG1) euro	44'156,70	0,240
C:001.008.007	Muro Nord (OG1) euro	142'596,00	0,775
C:001.008.008	Muro Sud (OG1) euro	133'791,35	0,727
C:001.008.009	Muro Ovest (OG1) euro	53'541,95	0,291
C:001.008.010	Muro Nord-Est piazzale raffinazione biogas (OG1) euro	36'585,35	0,199
C:001.008.011	Muro Est piazzale digestore - zona cabine - piazzale a quota +203 (OG1) euro	16'349,00	0,089
C:001.009	TETTOIA STOCCAGGIO COMPOST (OG1) euro	157'964,45	0,858
C:001.010	TETTOIA STOCCAGGIO STRUTTURANTE (OG1) euro	118'540,87	0,644
C:001.019	RETI TECNOLOGICHE euro	504'703,93	2,742
C:001.019.012	Rete percolati (OG1) euro	159'533,73	0,867
C:001.019.013	Rete acque di dilavamento (OG1) euro	128'141,01	0,696
C:001.019.014	Rete acque nere (OG1) euro	7'514,89	0,041
C:001.019.015	Rete acque industriali/derivazione acquedotto/irrigazione (OG1) euro	39'499,24	0,215
C:001.019.016	Rete acque bianche (coperture) (OG1) euro	127'020,27	0,690
C:001.019.017	Impianto lavaggio ruote (OG1) euro	42'994,79	0,234
C:001.020	ASFALTI (OG1) euro	342'986,16	1,863
C:001.022	IMPIANTO ANTINCENDIO (OG1) euro	208'237,94	1,131
C:001.023	BIOFILTRO (OG1) euro	182'150,34	0,990
C:001.024	BARRIERA NEW JERSEY (OG1) euro	5'321,70	0,029
C:001.025	RECINZIONE METALLICA (OG1) euro	44'586,30	0,242
C:001.026	VASCHE DI PRIMA PIOGGIA - 50 MC (OG1) euro	39'188,02	0,213
C:001.027	PLATEE (OG1) euro	105'166,45	0,571
C:001.028	PROLUNGAMENTO TUBAZIONE ESISTENTE E OPERA DI IMMISSIONE AL FOSSO (OG1) euro	57'685,49	0,313
C:001.029	CANALETTA IN ACCIAIO (OG1) euro	11'643,34	0,063
C:001.030	OPERE A VERDE (OG1) euro	2'926,11	0,016
C:002	OPERE ELETTROMECCANICHE euro	8'455'087,83	45,935
C:002.011	PRETRATTAMENTO FORSU E FRAZIONE VERDE (OS14) euro	2'470'011,48	13,419
C:002.012	MISCELAZIONE (OS14) euro	637'108,62	3,461
C:002.013	FASE ACT (OS14) euro	2'723'544,91	14,797
C:002.014	RAFFINAZIONE INTERMEDIA (OS14) euro	207'229,94	1,126
C:002.015	MATURAZIONE (OS14) euro	493'692,93	2,682
C:002.016	RAFFINAZIONE FINALE (OS14) euro	303'067,65	1,647
C:002.017	IMPIANTO DI TRATTAMENTO DELLE ARIE ESAUSTE (OS14) euro	947'400,30	5,147
C:002.018	IMPIANTO FOTOVOLTAICO (OS14) euro	655'000,00	3,559
C:002.021	IMPIANTO DI PESATURA (OS14) euro	18'032,00	0,098
C:003	IMPIANTO ELETTRICO euro	2'796'723,22	15,194
C:003.031	Cabina elettrica di ricezione MT (OS14) euro	37'656,91	0,205
C:003.032	Impianto rivelazione fumi (OS14) euro	29'683,01	0,161
	<b>A RIPORTARE</b>		



## **COMPUTO METRICO FORNITURE**

**OGGETTO:** Impianto di Produzione di Biometano da matrici organiche da raccolta differenziata (FORSU e sfalci)

**COMMITTENTE:**

Data, \_\_\_\_\_

**IL TECNICO**

Num.Ord. TARIFFA	DESIGNAZIONE DEI LAVORI	DIMENSIONI				Quantità	IMPORTI	
		par.ug.	lung.	larg.	H/peso		unitario	TOTALE
	<b>R I P O R T O</b>							
	<b><u>LAVORI A CORPO</u></b>							
1 AP01	Compenso a corpo per fornitura, installazione ed avviamento di n.1 digestore anaerobico comprensivo di sistema alimentazione, agitatore, pompa di estrazione, caldaia monoblocco e ... tro occorra per dare il sistema perfettamente funzionante il tutto come da disegni di progetto e specifiche di fornitura					1,00		
	SOMMANO a corpo					1,00	4'926 000,00	4'926'000,00
2 AP02	Compenso a corpo per fornitura, installazione ed avviamento per la realizzazione del sistema di upgrading biogas compreso ogni onere per dare il sistema chiavi in mano funzionante il tutto come da disegni di progetto e specifiche di fornitura.					1,00		
	SOMMANO a corpo					1,00	1'386 000,00	1'386'000,00
3 AP03	Compenso a corpo per fornitura, installazione ed avviamento di n.1 cabina remi contenente skid di consegna/immissione, gruppo di filtraggio e misura su gas biometano per punti di i ... e misura gas naturale per utenze industriali funzionante il tutto come da disegni di progetto e specifiche di fornitura.					1,00		
	SOMMANO a corpo					1,00	257'500,00	257'500,00
4 AP04	Compenso a corpo per fornitura, installazione ed avviamento di n.1 cogeneratore comprensivo di scambiatore recupero fumi, trafo innalzatore, quadro QMT11ppi e misuratori compreso c ... o onere per dare la componente perfettamente funzionante il tutto come da disegni di progetto e specifiche di fornitura.					1,00		
	SOMMANO a corpo					1,00	623'700,00	623'700,00
5 AP05	Compenso a corpo per fornitura, installazione ed avviamento di serbatoio di stoccaggio della CO2 liquida da 50 tonnellate incluso impianti a corredo ed ogni altro onere per dare la componente perfettamente funzionante il tutto come da disegni di progetto e specifiche di fornitura.					2,00		
	SOMMANO cadauno					2,00	295'000,00	590'000,00
6 AP06	Compenso a corpo per fornitura, installazione ed avviamento di un sistema di trattamento e liquefazione della CO2 comprensivo di torre di raffreddamento e pompa di trasferimento CO ... inclusi impianti a corredo ed ogni altro onere per dare il tutto come da disegni di progetto e specifiche di fornitura.					1,00		
	SOMMANO a corpo					1,00	1'841 720,00	1'841'720,00
7 AP07	Compenso a corpo per fornitura, installazione ed avviamento della rete di trasporto biogas-biometano a tutte le utenze in campo comprensiva di organi di intercettazione e di misura il tutto come da disegni di progetto e specifiche di fornitura.					1,00		
	<b>A R I P O R T A R E</b>					1,00		9'624'920,00

COMMITTENTE:

